

UWAGI

Sf1 - ściana rozdzielająca różne poziomy posadzki na gruncie
-10 cm styropian XPS
-0,3 cm hydroizolacja polimerowo-bitumiczna
-0,3 cm hydroizolacja polimerowo-bitumiczna
-25 cm beton zbrojony
-1,5 cm deska podłogowa klejona na ścianę/ tynk gipsowy III kat. wg rozwinięć ścian

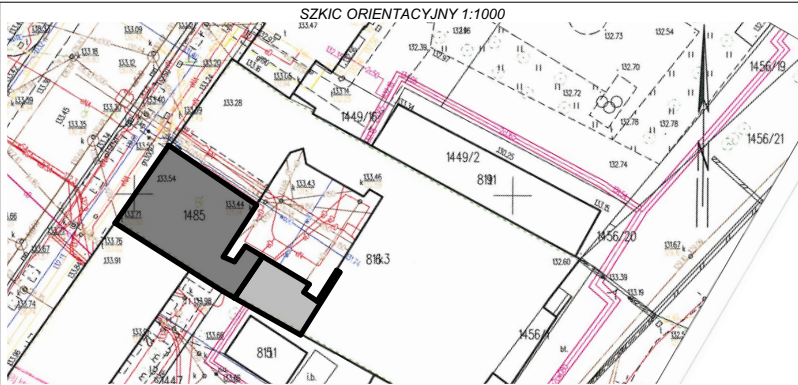

PROJEKTANT		DATA I PODPIS:	SPRAWDZAJĄCY	DATA I PODPIS:
mgr inż. arch. Andrzej Rydzewski upr. nr BŁ-PdOKK/46/2004 w specj. architektonicznej		30.04.2020	mgr inż. arch. Magdalena Hyży - Rydzewska upr. nr BŁ-POKK/14/2003 w specj. arch.	30.04.2020
NAZWA OBIEKTU		TYTUŁ RYSUNKU		
Przebudowa części budynku Akademii Teatralnej w Białymstoku na Laboratorium inspiracji "Liber"		Roboty rozbiórkowe i ściany poziomu -1		
ADRES OBIEKTU		FAZA PROJEKTU		
Henryka Sienkiewicza 14, 15-092 Białystok, część działki o nr 1485, obręb Śródmieście, gmina Białystok, powiat Białystok		Projekt wykonawczy		
		SKALA	NR RYSUNKU	
		1:50	A.1.01	

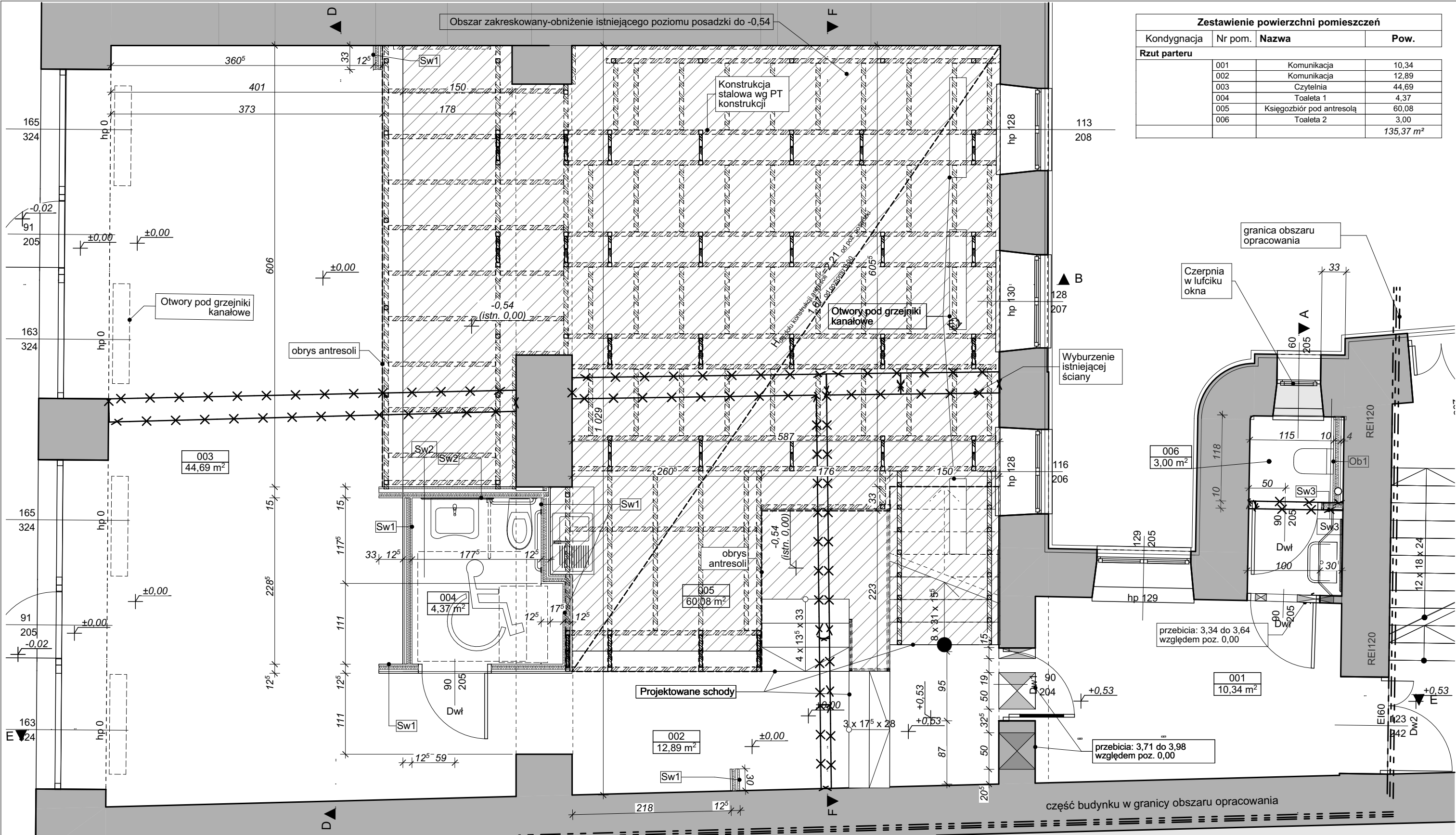

Zestawienie powierzchni pomieszczeń			
Kondygnacja	Nr pom.	Nazwa	Pow.
Rzut parteru	001	Komunikacja	10,34
	002	Komunikacja	12,89
	003	Czytelnia	44,69
	004	Toaleta 1	4,37
	005	Księgozbiór pod antresolą	60,08
	006	Toaleta 2	3,00
			135,37 m²

LEGENDA

- Istniejąca ściana do wyburzenia
- Otwory drzwiowe w ścianach do wyburzenia

Ściany murowane istniejące, różnych grubości

Sw1 - Ściana wewnętrzna projektowana w lekkiej zabudowie gr. 12,5 cm
-gładz gipsowa,
-2 x płyta gipsowo-kartonowa typu A 1,25 cm,
-Profile UW 75 i CW75 / wypełnienie z wełny mineralnej gr. 50 mm+25 mm pustki powietrznej
-2 x płyta gipsowo-kartonowa typu A 1,25 cm,
-gładz gipsowa

Sw2 - Ściana wewnętrzna projektowana w lekkiej zabudowie gr. 15 cm
-gładz gipsowa,
-2 x płyta gipsowo-kartonowa typu A 1,25 cm,
-Profile UW 100 i CW100 / wypełnienie z wełny mineralnej gr. 50 mm+50 mm pustki powietrznej
-2 x płyta gipsowo-kartonowa typu A 1,25 cm,
-gładz gipsowa

Sw3 - Ściana wewnętrzna projektowana w lekkiej zabudowie gr. 10 cm
-gładz gipsowa,
-płyta gipsowo-kartonowa typu A 1,25 cm,
-Profile UW75 i CW75 / wypełnienie z wełny mineralnej gr. 50 mm+25 mm pustki powietrznej
-płyta gipsowo-kartonowa typu A 1,25 cm,
-gładz gipsowa

Ob1- Ściana wewnętrzna projektowana w lekkiej zabudowie jako obudowa instalacji- gr. 7,5 cm
-gładz gipsowa,
-2x płyta gipsowo-kartonowa typu A 1,25 cm,
-Profile UW75 i CW75 / wypełnienie z wełny mineralnej gr. 50 mm+25 mm pustki powietrznej

Ob2- obudowa pionów wentylacyjnych na piętrach powyżej parteru o odporności pożarowej REI120- gr. 7,5 cm
-gładz gipsowa,
-2x płyta gipsowo-kartonowa typu GKF 1,25 cm,
-Profile UW75 i CW75 / wypełnienie z wełny mineralnej gr. 50 mm+25 mm pustki powietrznej

UWAGA:
W pom. mokrych od strony narażonej na działanie wody zastosować płytę typu H2 zamiast typu A

UWAGI

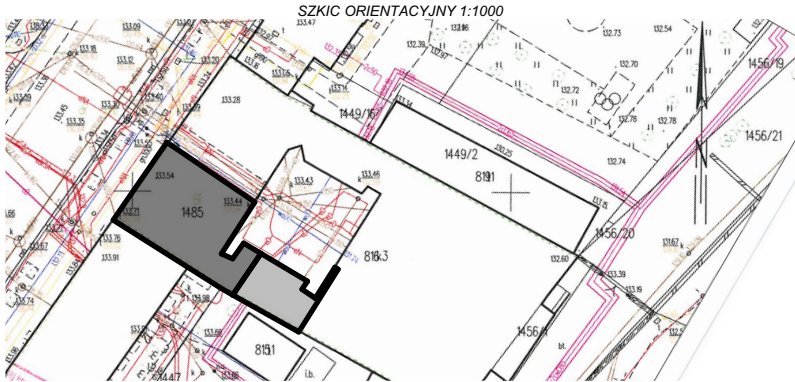

PROJEKTANT mgr inż. arch. Andrzej Rydzewski upr. nr BŁ-PdOKK/46/2004 w specj. architektonicznej		DATA I PODPIS: 30.04.2020	SPRAWDZAJĄCY mgr inż. arch. Magdalena Hyży - Rydzewska upr. nr BŁ-POKK/14/2003 w specj. arch.		DATA I PODPIS: 30.04.2020
NADZWA OBIEKTU Przebudowa części budynku Akademii Teatralnej w Białymstoku na Laboratorium inspiracji "Liber"			TYTUŁ RYSUNKU Roboty budowlane parteru- konstrukcja stalowa, ściany działowe		
FAZA PROJEKTU Projekt wykonawczy			SKALA 1:50		
ADRES OBIEKTU Henryka Sienkiewicza 14, 15-092 Białystok, część działki o nr 1485, obręb Śródmieście, gmina Białystok, powiat Białystok			NR RYSUNKU A.1.02		

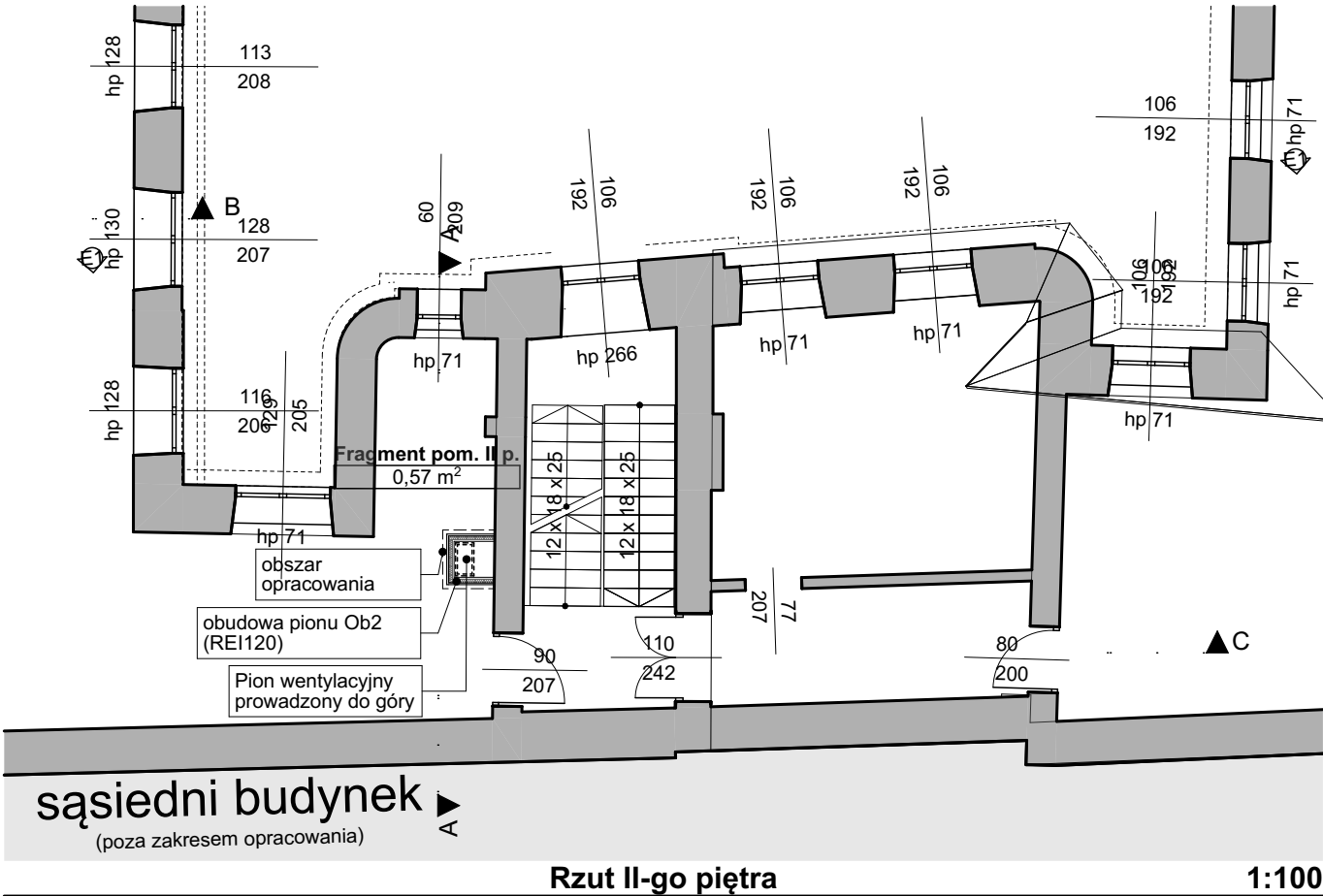
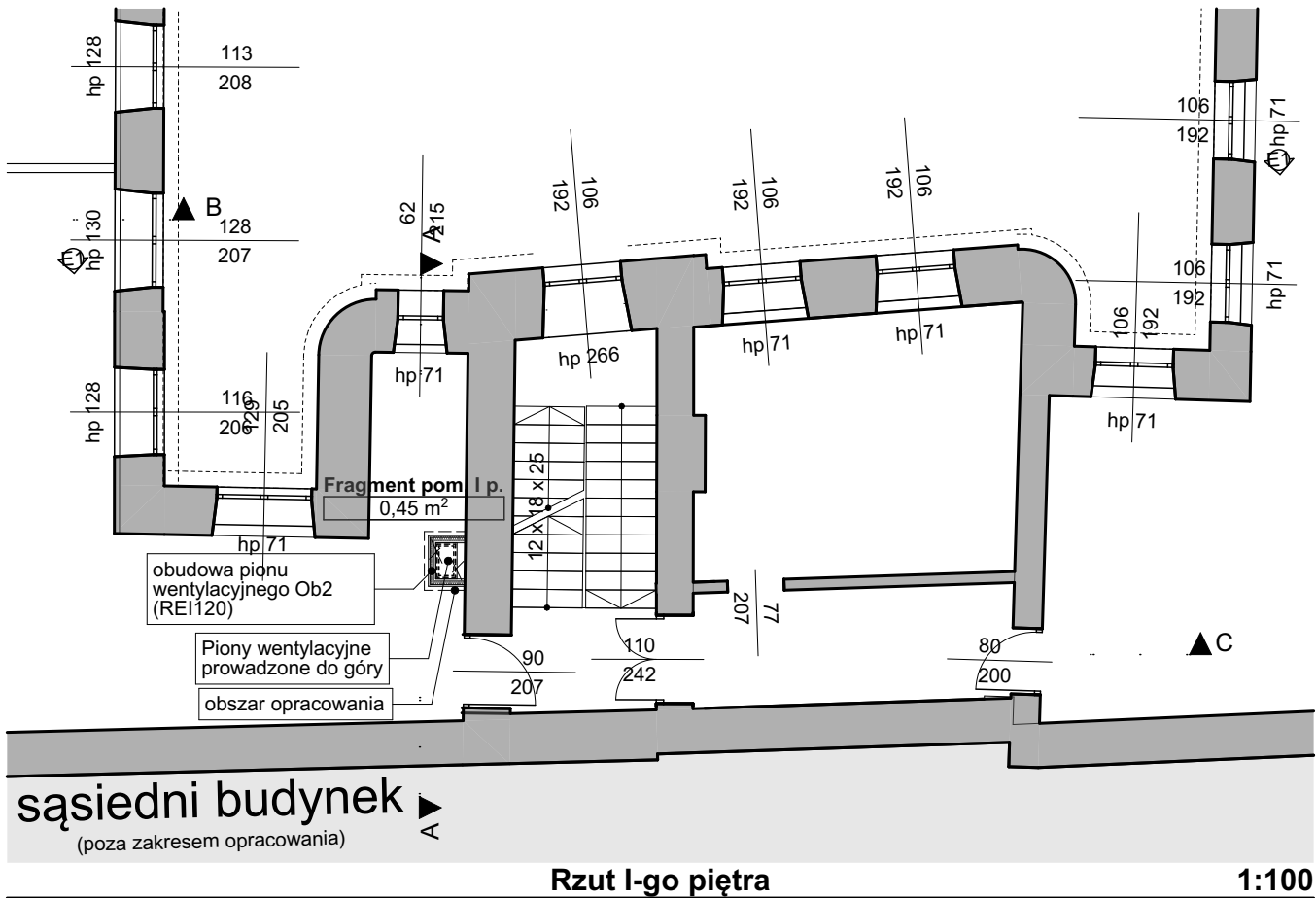

Zestawienie powierzchni pomieszczeń			
Kondygnacja	Nr pom.	Nazwa	Pow.
Rzut parteru			
	001	Komunikacja	10,34
	002	Komunikacja	12,89
	003	Czytelnia	44,69
	004	Toaleta 1	4,37
	005	Księgozbiór pod antresolą	60,08
	006	Toaleta 2	3,00
			135,37 m²
Rzut antresoli			
	101	Księgozbiór na antresoli	34,21
	102	Biuro	11,86
	103	"Balkon"	10,83
			56,90 m²
Rzut I-go piętra			
	201	Fragment pom. I p.	0,45
			0,45 m²
Rzut II-go piętra			
	301	Fragment pom. II p.	0,57
			0,57 m²
Rzut III piętra			
	401	Fragment pom. III p.	1,61
			1,61 m²
			194,90 m²

LEGENDA

- Ściany murowane istniejące, różnych grubości
- Ob2- obudowa pionów wentylacyjnych na piętrach powyżej parteru o odporności pożarowej REI120- gr. 7,5 cm
-gładź gipsowa,
-2x płyta gipsowo-kartonowa typu GKF 1,25 cm,
-Profile UW75 i CW75 / wypełnienie z wełny mineralnej gr. 50 mm+25 mm pustki powietrznej

UWAGI

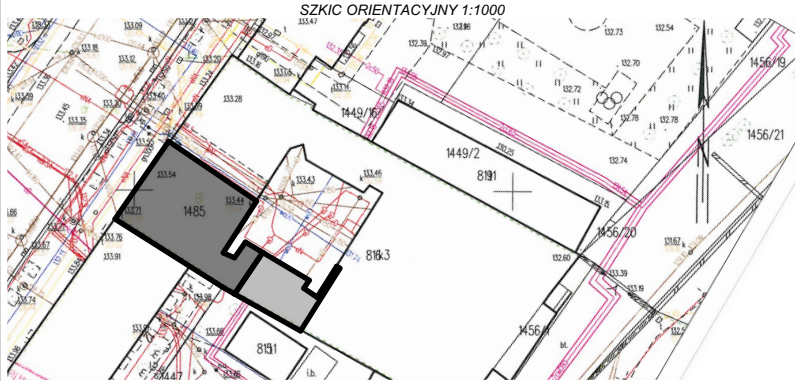

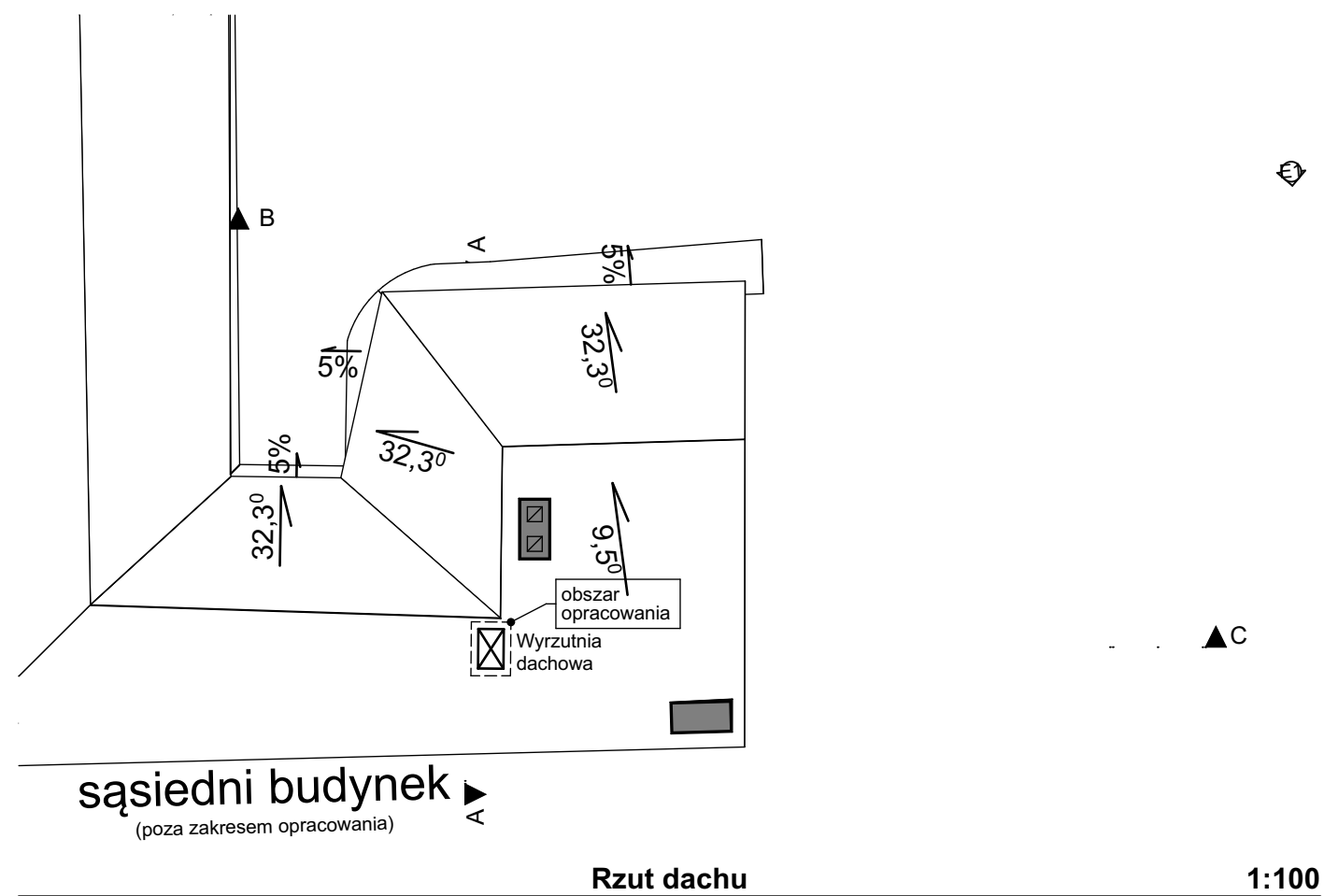

PROJEKTANT		DATA I PODPIS:	SPRAWDZAJĄCY	DATA I PODPIS:
mgr inż. arch. Andrzej Rydzewski upr. nr BŁ-PdOKK/46/2004 w specj. architektonicznej		30.04.2020	mgr inż. arch. Magdalena Hyży - Rydzewska upr. nr BŁ-POKK/14/2003 w specj. arch.	30.04.2020
NAZWA OBIEKTU		TYTUŁ RYSUNKU		
Przebudowa części budynku Akademii Teatralnej w Białymstoku na Laboratorium inspiracji "Liber"		Roboty budowlane I i II piętra		
ADRES OBIEKTU		FAZA PROJEKTU		
Henryka Sienkiewicza 14, 15-092 Białystok, część działki o nr 1485, obręb Śródmieście, gmina Białystok, powiat Białystok		Projekt wykonawczy		
		SKALA	NR RYSUNKU	
		1:100	A.1.03	

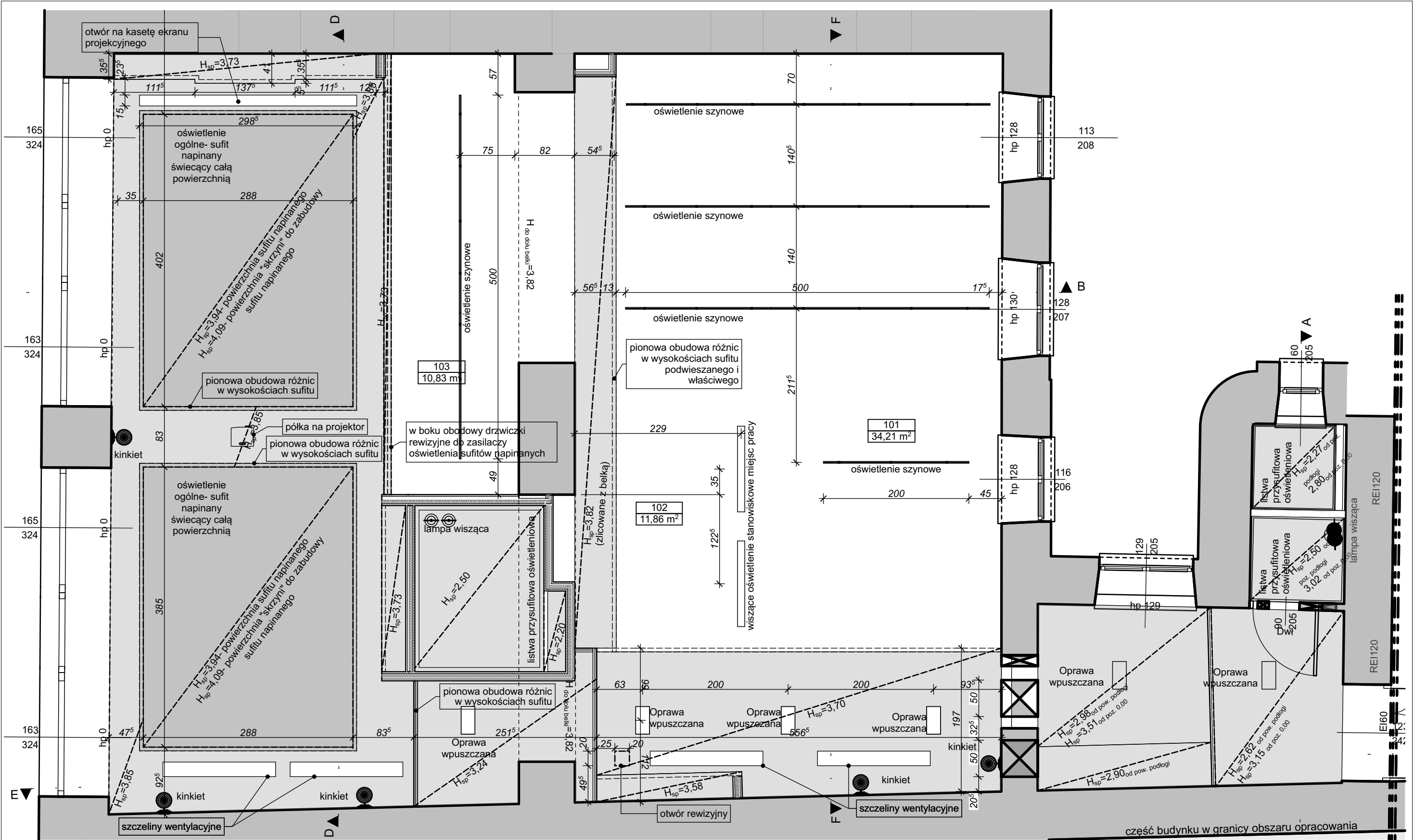

- Ob2- obudowa pionów wentylacyjnych na piętrach powyżej parteru o odporności pożarowej REI120- gr. 7,5 cm
 - gladź gipsowa,
 - 2x płyta gipsowo-kartonowa typu GKF 1,25 cm,
 - Profile UW75 i CW75 / wypełnienie z wełny mineralnej gr. 50 mm+25 mm pustki powietrznej

PROJEKTANT		DATA I PODPIS		SPRAWDZAJĄCY		DATA I PODPIS	
mgr inż. arch. Andrzej Rydzewski upr. nr BŁ-PdOKK/46/2004 w specj. architektonicznej		30.04.2020		mgr inż. arch. Magdalena Hyży - Rydzewska upr. nr BŁ-POKK/14/2003 w specj. arch.		30.04.2020	
 <p>ARH+ architekt Andrzej Rydzewski ul. Zachodnia 14A/47 15-345 Białystok tel.: +48 502 037 769 tel.: +48 85 744 55 15 e-mail: arhplus.biuro@gmail.com</p>		<p>NAZWA OBIEKTU</p> <p>Przebudowa części budynku Akademii Teatralnej w Białymstoku na Laboratorium inspiracji "Liber"</p>		<p>TYTUŁ RYSUNKU</p> <p>Roboty budowlane III piętra i dachu</p>			
				<p>FAZA PROJEKTU</p> <p>Projekt wykonawczy</p>			
<p><small>Projekt chroniony prawem autorskim zgodnie z Ustawą o Prawie Autorskim i prawach Pokrewnych (Dz.U.Nr24, poz. 83 z dn. 04.02.1994r). Powielanie niniejszego rysunku w całości lub w fragmencie bez zgody autora projektu jest zabronione.</small></p>		<p>ADRES OBIEKTU</p> <p>Henryka Sienkiewicza 14, 15-092 Białystok, część działki o nr 1485, obręb Śródmieście, gmina Białystok, powiat Białystok</p>		<p>SKALA</p> <p>1:100, 1:50</p>		<p>NR RYSUNKU</p> <p>A.1.04</p>	

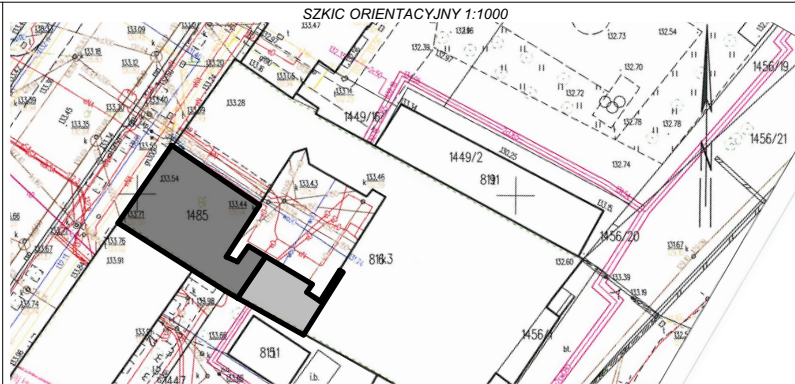

UWAGI		PROJEKTANT		DATA I PODPIS:		SPRAWDZAJĄCY		DATA I PODPIS:	
		mgr inż. arch. Andrzej Rydzewski upr. nr BŁ-PdOKK/46/2004 w specj. architektonicznej		30.04.2020		mgr inż. arch. Magdalena Hyży - Rydzewska upr. nr BŁ-POKK/14/2003 w specj. arch.		30.04.2020	
		 ARH+ architekt Andrzej Rydzewski ul. Zachodnia 14A/47 15-345 Białystok tel.: +48 502 037 769 tel.: +48 85 744 55 15 e-mail: arhplus.biuro@gmail.com		NAZWA OBIEKTU Przebudowa części budynku Akademii Teatralnej w Białymstoku na Laboratorium inspiracji "Liber"		TYTUŁ RYSUNKU Kład sufitów podwieszanych i oświetlenia stałego nad parterem i antresolą			
		<i>Projekt chroniony prawem autorskim zgodnie z Ustawą o Prawie Autorskim i prawach Pokrewnych (Dz.U. Nr 24, poz. 83 z dn. 04.02.1994r). Powielanie niniejszego rysunku w całości lub we fragmencie bez zgody autora projektu jest zabronione.</i>		ADRES OBIEKTU Henryka Sienkiewicza 14, 15-092 Białystok, część działki o nr 1485, obręb Śródmieście, gmina Białystok, powiat Białystok		FAZA PROJEKTU Projekt wykonawczy		NR RYSUNKU A.1.06	
				SKALA 1:50					

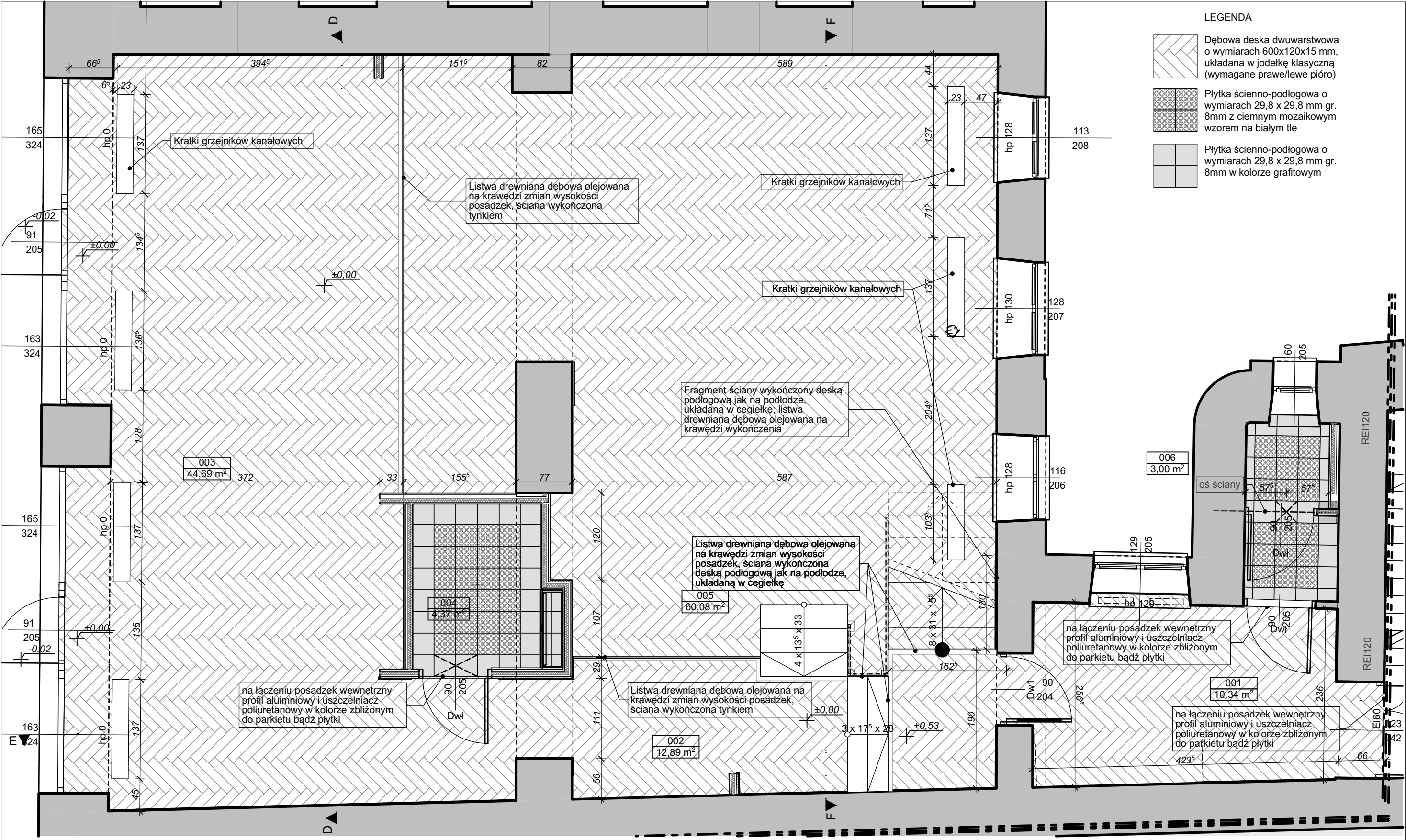

UWAGI		SZKIC ORIENTACYJNY 1:1000		PROJEKTANT		DATA I PODPIS:		SPRAWDZAJĄCY		DATA I PODPIS:	
				mgr inż. arch. Andrzej Rydzewski upr. nr BŁ-PdOKK/46/2004 w specj. architektonicznej		30.04.2020		mgr inż. arch. Magdalena Hyży - Rydzewska upr. nr BŁ-POKK/14/2003 w specj. arch.		30.04.2020	
				ARH+ architekt Andrzej Rydzewski ul. Zachodnia 14A/47 15-345 Białystok tel.: +48 502 037 769 tel.: +48 85 744 55 15 e-mail: arhplus.biuro@gmail.com		NAZWA OBIEKTU		TYTUŁ RYSUNKU			
				Projekt chroniony prawem autorskim zgodnie z Ustawą o Prawie Autorskim i prawach Pokrewnych (Dz.U. Nr 24, poz. 83 z dn. 04.02.1994r.). Powielanie niniejszego rysunku w całości lub we fragmencie bez zgody autora projektu jest zabronione.		Przebudowa części budynku Akademii Teatralnej w Białymstoku na Laboratorium inspiracji "Liber"		Rzut posadzek przyziemia			
				Adres obiektu		HENRYKA SIENKIEWICZA 14, 15-092 Białystok, część działki o nr 1485, obręb Śródmieście, gmina Białystok, powiat Białystok		FAZA PROJEKTU			
								Projekt wykonawczy			
								SKALA		NR RYSUNKU	
								1:50		A.1.07	

LEGENDA

- Pg1** → **Pg1 - Projektowana podłoga na gruncie 9po usunięciu istniejących warstw podłogowych)**

 - 1,5 cm deska podłogowa / gres+klej
 - 6 cm szklitcha
 - 0,2 cm folia PE
 - 15 cm styropian EPS200
 - 0,3 papa podkładowa
 - 0,3 papa podkładowa
 - 12 cm beton podkładowy
 - 15 cm podsypka piaskowa zagęszczana warstwami

 - Pg2** → **Pg2 - Projektowana podłoga na płycie fundamentowej (po usunięciu istniejących warstw podłogowych)**

 - Wykończenie:deska podłogowa dębowa warstwowa
 - Szlichta 6cm
 - 0,2 cm folia PE
 - 15 cm styropian EPS200
 - 0,3 cm papa podkładowa
 - 0,3 cm papa podkładowa
 - 20 cm płyta żelbetowa
 - podkład betonowy gr. 12cm układany na istniejącym, zagęszczonym gruncie

 - St1** → **St1- Projektowany strop antresoli**

 - 0,43 cm- wykładzina dywanowa flokowana
 - 2,2 cm płyta OSB doprowadzona do klasy NRO
 - stalowa konstrukcja antresoli wg PT konstrukcji
 - 1,25 płyta GK typu A na profilach CD60 umieszczonych między elementami konstrukcji

 - Sp1** → **Sp1- Projektowany sufit podwieszany**

 - gładź gipsowa,
 - 2x płyta GKB 1,25cm,
 - Konstrukcja krzyżowa dwupoziomowa z profili CD60 na wiszakach obrotowych z elementem rozprężnym lub wiszakach obrotowych noniuszowych

 - Sp2- Projektowany sufit podwieszany**

 - gładź gipsowa,
 - 2x płyta GKB 1,25cm,
 - Konstrukcja krzyżowa dwupoziomowa z profili CD60 UA (bezwieszakowy)

 - Sp3- Projektowany sufit podwieszany REI120- jako obudowa kanałów wentylacyjnych na III piętrze**

 - gładź gipsowa,
 - 2x płyta GKF 1,25cm,
 - Konstrukcja krzyżowa dwupoziomowa z profili CD60 UA (system bezwieszakowy)

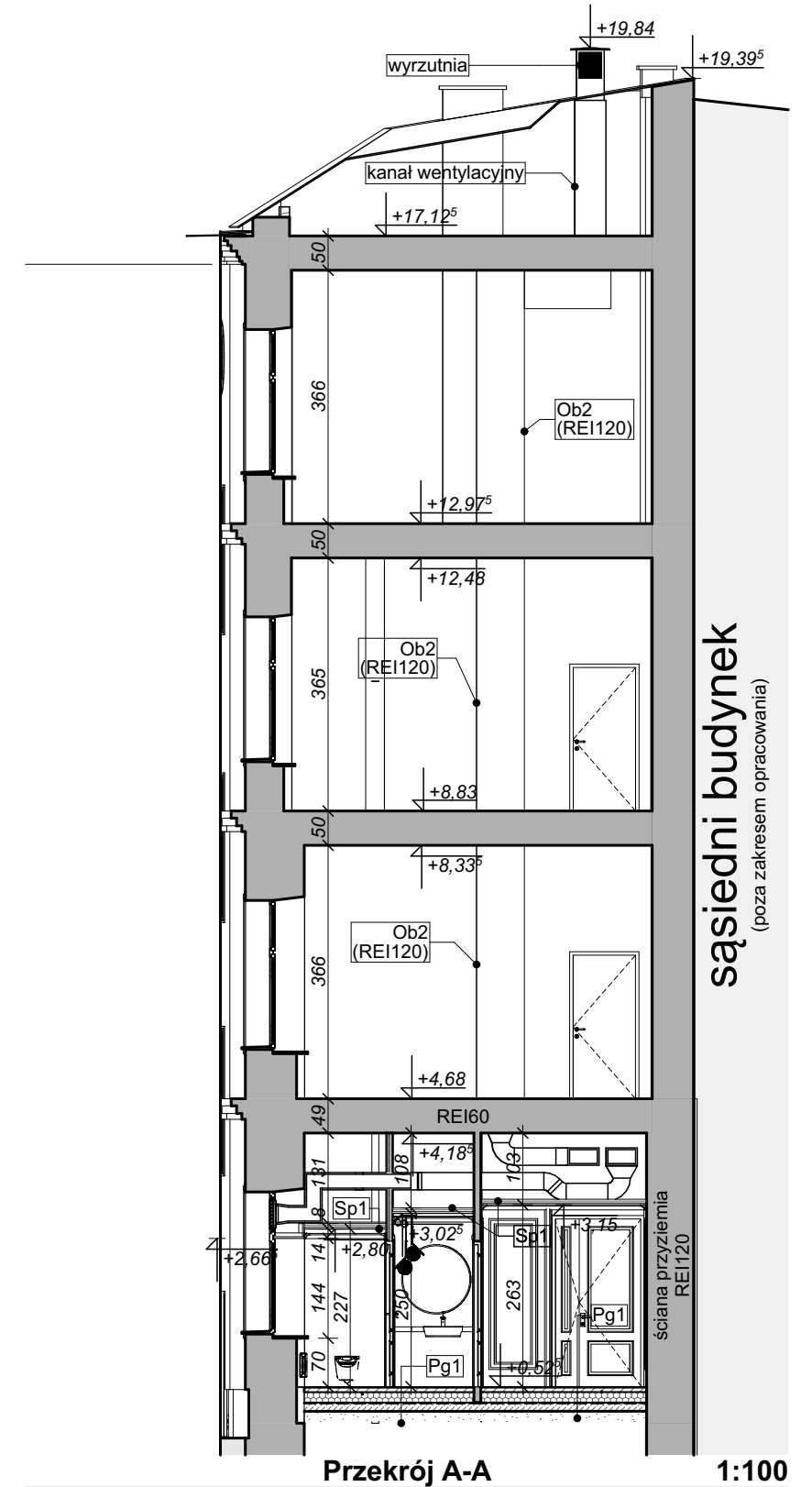
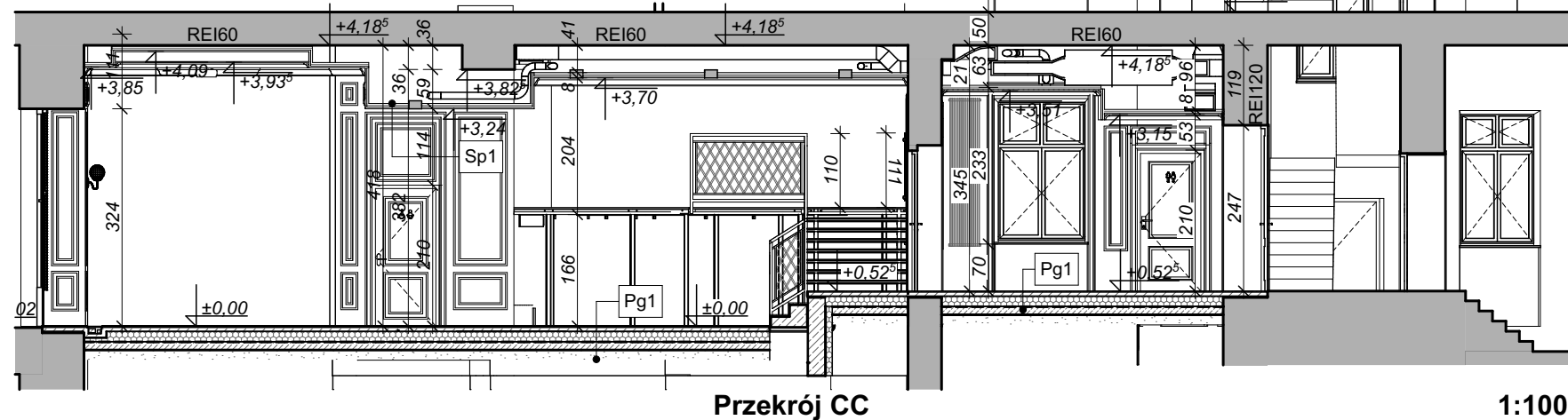

UWAGI

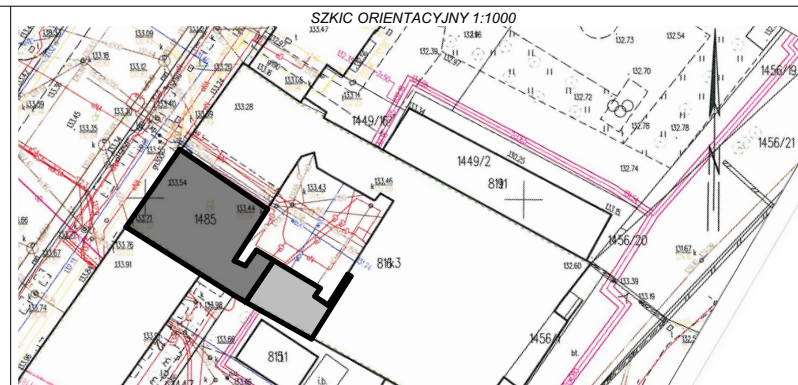

mgr inż. arch. Andrzej Rydzewski upr. nr BŁ-PdOKK/46/2004 w specj. architektonicznej	
 <p>ARH+ architekt Andrzej Rydzewski ul. Zachodnia 14A/47 15-345 Białystok tel.: +48 502 037 769 tel.: +48 85 744 55 15 e-mail: arhplus.biuro@gmail.com</p>	<p>NAZWA OBIEKTU</p> <p>Przebudowa Teatralnej w inspiracji "Lib</p>
<p><i>Projekt chroniony prawem autorskim zgodnie z Ustawą o Prawie Autorskim i prawach Pokrewnych (Dz. U. Nr24, poz.83 z dn. 04.02.1994r). Powielanie niniejszego rysunku w całości lub we fragmencie bez zgody autora projektu jest zabronione.</i></p>	
<p>ADRES OBIEKTU</p> <p>Henryka Sienkiewi obręb Śródm</p>	

DATA / PODPIS:	
30.04.2020	mgr inż. arch. Maciej upr. nr BŁ-POKK/14

części budynku Akademii
Białymstoku na Laboratorium
per”

cza 14, 15-092 Białystok, część działki o nr 1485,
mieście, gmina Białystok, powiat Białystok

SPRAWDZAJĄCY	DATA I PODPIS:
<p>Janina Hyży - Rydzewska</p> <p>4/2003 w specj. arch.</p>	30.04.2020
TYTUŁ RYSUNKU	
<p>Przekrój AA, Przekrój CC</p>	
FAZA PROJEKTU	
Projekt wykonawczy	
SKALA	NR RYSUNKU
1:100	A.1.08

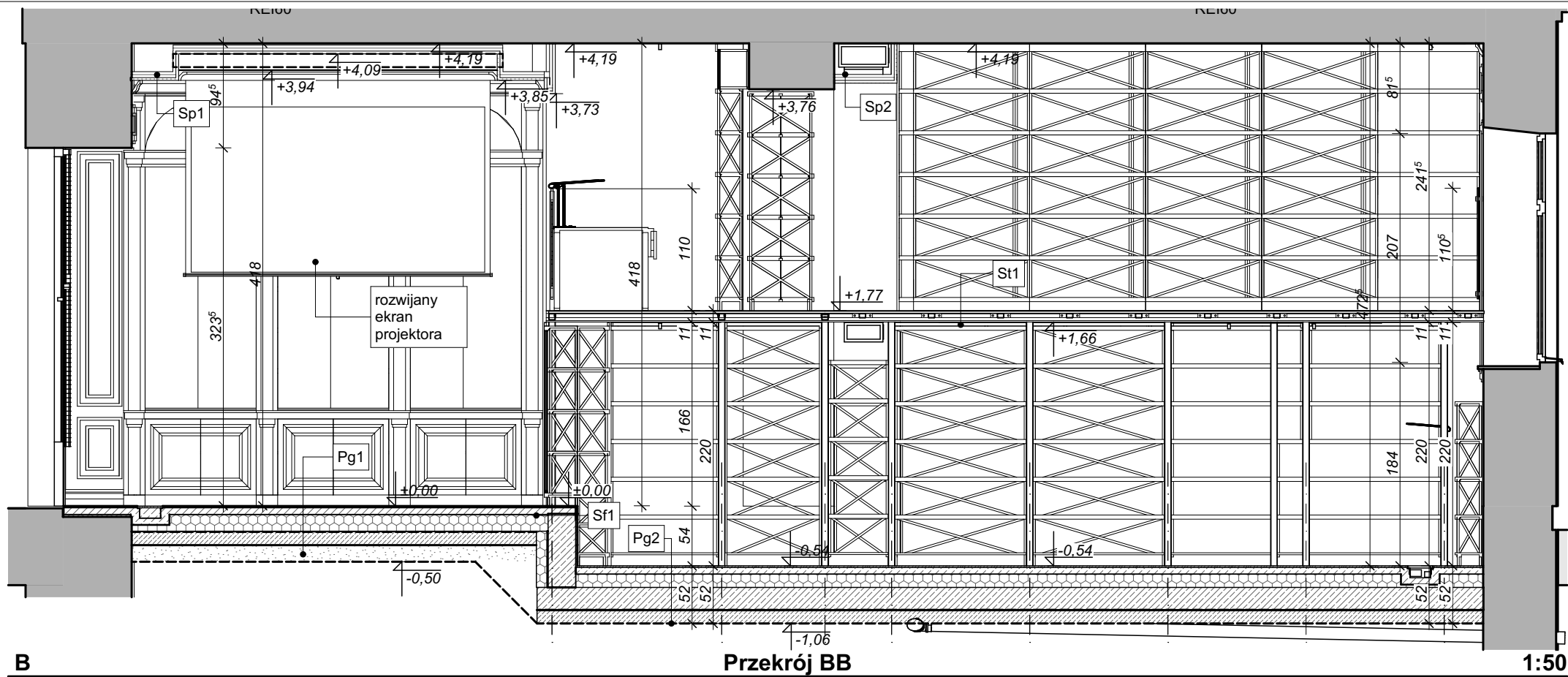

B

Przekrój BB

1:50

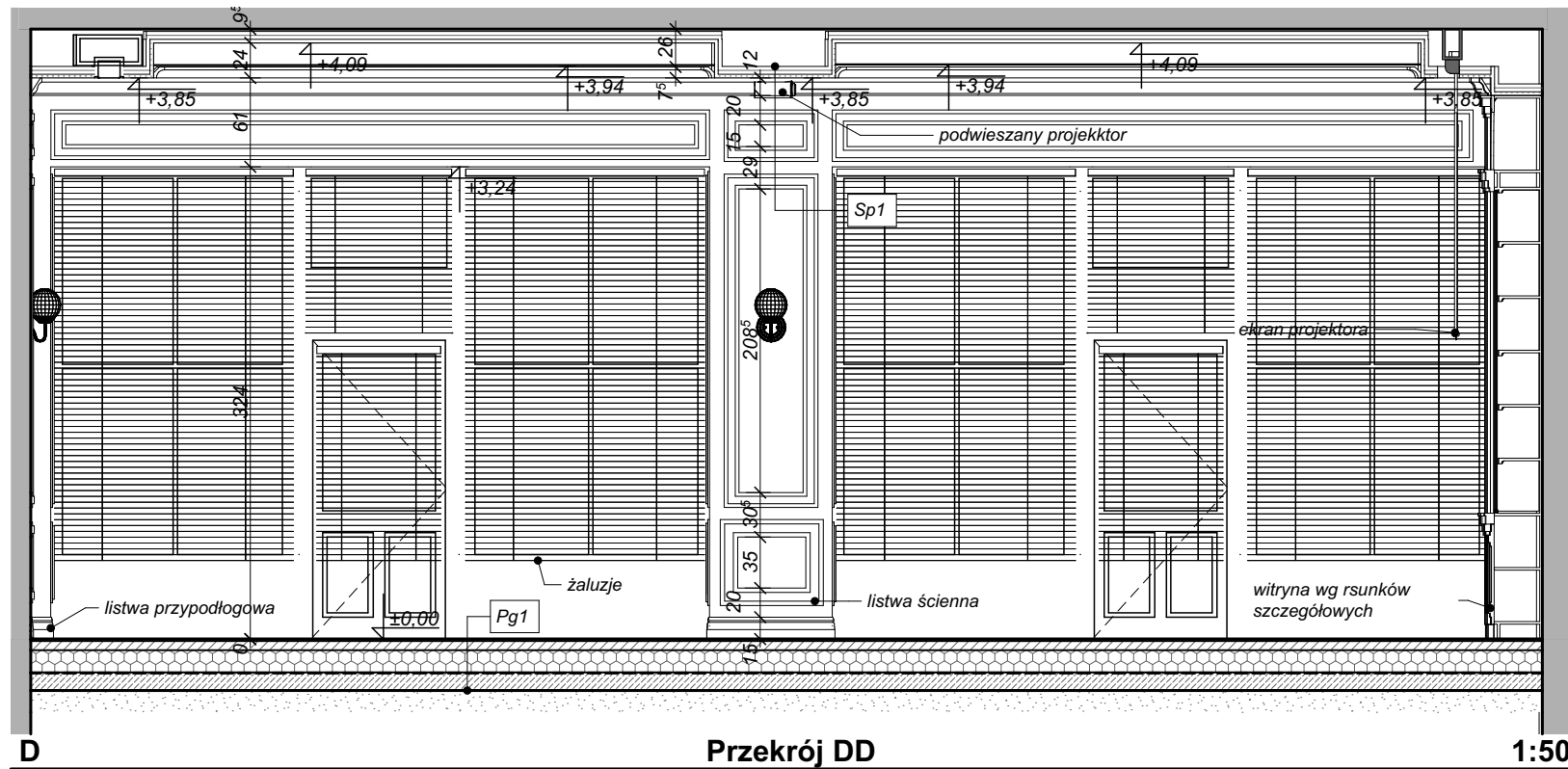

D

Przekrój DD

1:50

LEGENDA

- Pg1** - **Pg1- Projektowana podłoga na gruncie 9po usunięciu istniejących warstw podłogowych)**
-1,5 cm deska podłogowa / gres+klej
-6 cm szklitha
-0,2 cm folia PE
-15 cm styropian EPS200
-0,3 papa podkładowa
-0,3 papa podkładowa
-12 cm beton podkładowy
-15 cm podsypka piaskowa zagęszczana warstwami
- Pg2** - **Projektowana podłoga na płycie fundamentowej (po usunięciu istniejących warstw podłogowych)**
-Wykończenie:deska podłogowa dębowa warstwowa
-Szklitha 6cm
-0,2 cm folia PE
-15 cm styropian EPS200
-0,3 cm papa podkładowa
-0,3 cm papa podkładowa
-20 cm płyta żelbetowa
-podkład betonowy gr. 12cm układany na istniejącym, zagęszczonym gruncie
- St1** - **St1- Projektowany strop antresoli**
-0,43 cm- wykładzina dywanowa fłokowana
-2,2 cm płyta OSB **doprowadzona do klasy NRO**
-stalowa konstrukcja antresoli wg PT konstrukcji
-1,25 płyta GK typu A na profilach CD60 umieszczonych między elementami konstrukcji
- Sp1** - **Sp1- Projektowany sufit podwieszany**
- gładź gipsowa,
- 2x płyta GKB 1,25cm,
-Konstrukcja krzyżowa dwupoziomowa z profili CD60 na wieszakach obrotowych z elementem rozprężnym lub wieszakach obrotowych noniuszowych
- Sp2** - **Projektowany sufit podwieszany**
- gładź gipsowa,
- 2x płyta GKB 1,25cm,
-Konstrukcja krzyżowa dwupoziomowa z profili CD60 i UA (bezwieszakowy)
- Sp3** - **Projektowany sufit podwieszany REI120- jako obudowa kanałów wentylacyjnych na III piętrze**
- gładź gipsowa,
- 2x płyta GKF 1,25cm,
-Konstrukcja krzyżowa dwupoziomowa z profili CD60 i UA (system bezwieszakowy)

UWAGI

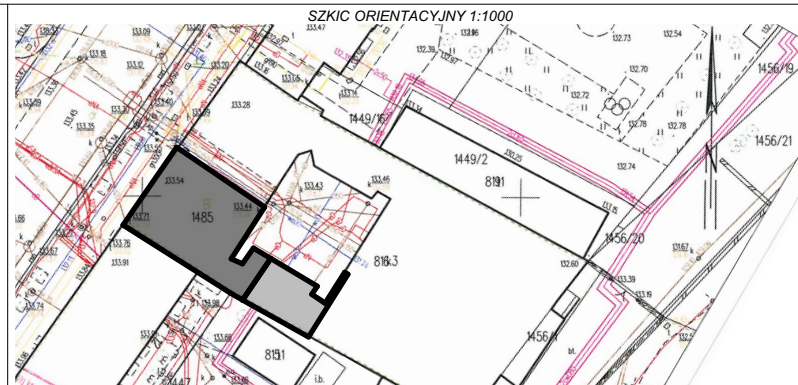

PROJEKTANT	DATA I PODPIS:	SPRAWDZAJĄCY	DATA I PODPIS:
mgr inż. arch. Andrzej Rydzewski upr. nr BŁ-PdOKK/46/2004 w specj. architektonicznej	30.04.2020	mgr inż. arch. Magdalena Hyży - Rydzewska upr. nr BŁ-POKK/14/2003 w specj. arch.	30.04.2020
NAZWA OBIEKTU		TYTUŁ RYSUNKU	
Przebudowa części budynku Akademii Teatralnej w Białymstoku na Laboratorium inspiracji "Liber"		Przekroje B-B,D-D	
ADRES OBIEKTU		FAZA PROJEKTU	
Henryka Sienkiewicza 14, 15-092 Białystok, część działki o nr 1485, obręb Śródmieście, gmina Białystok, powiat Białystok		Projekt wykonawczy	
SKALA		NR RYSUNKU	
1:50		A.1.09	

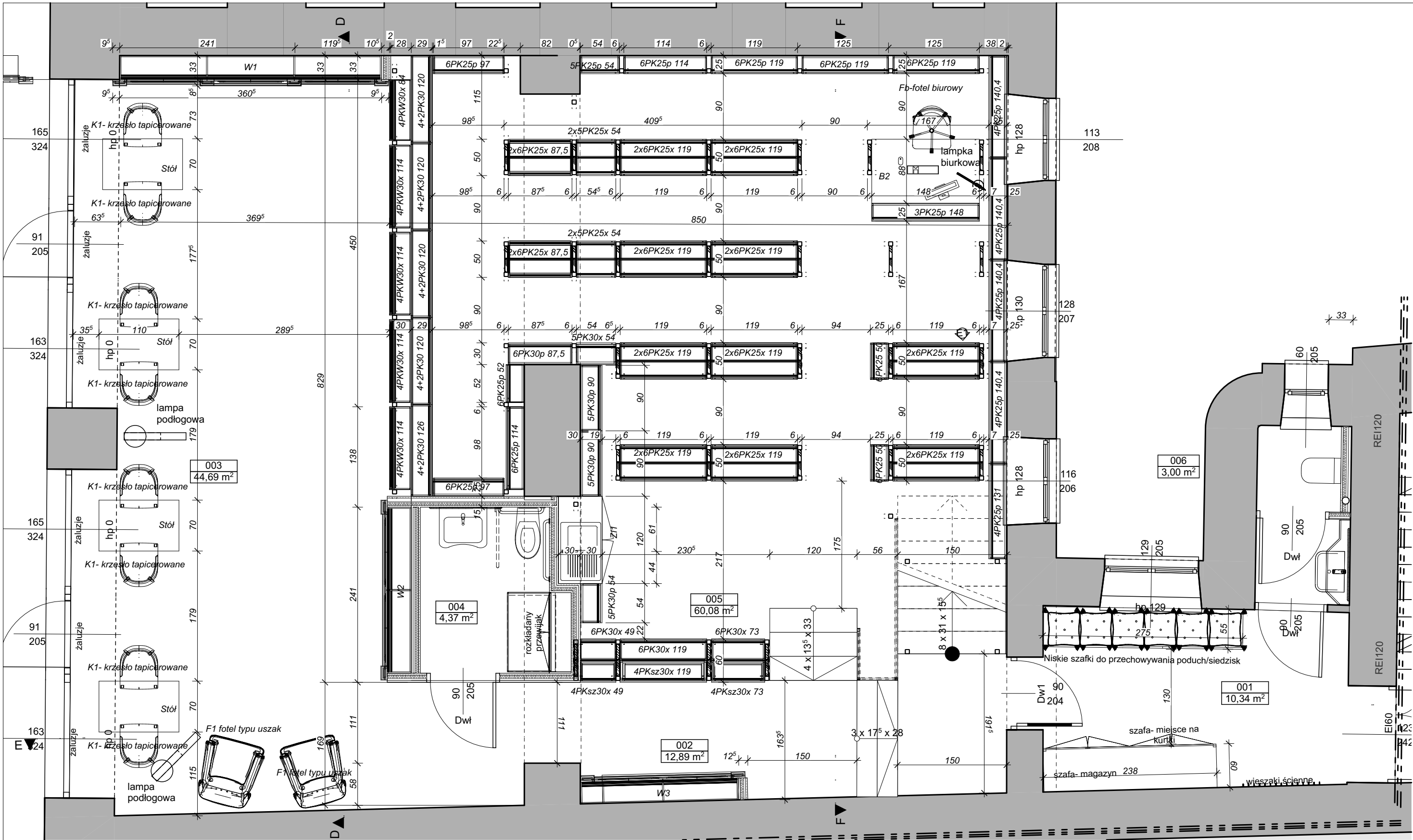

UWAGI

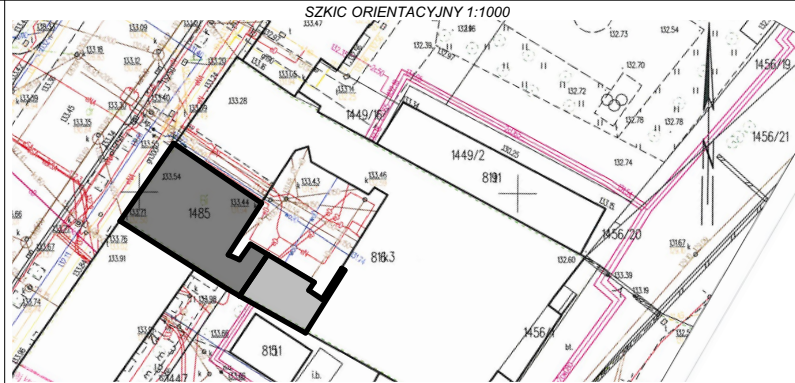

PROJEKTANT		DATA I PODPIS:	SPRAWDZAJĄCY	DATA I PODPIS:
mgr inż. arch. Andrzej Rydzewski upr. nr BŁ-PdOKK/46/2004 w specj. architektonicznej		30.04.2020	mgr inż. arch. Magdalena Hyży - Rydzewska upr. nr BŁ-POKK/14/2003 w specj. arch.	30.04.2020
NAZWA OBIEKTU		TYTUŁ RYSUNKU		
Przebudowa części budynku Akademii Teatralnej w Białymstoku na Laboratorium inspiracji "Liber"		Rzut przyziemia-aranżacja		
ADRES OBIEKTU		FAZA PROJEKTU		NR RYSUNKU
Henryka Sienkiewicza 14, 15-092 Białystok, część działki o nr 1485, obręb Śródmieście, gmina Białystok, powiat Białystok		Projekt wykonawczy		A.1.11
SKALA				
1:50				

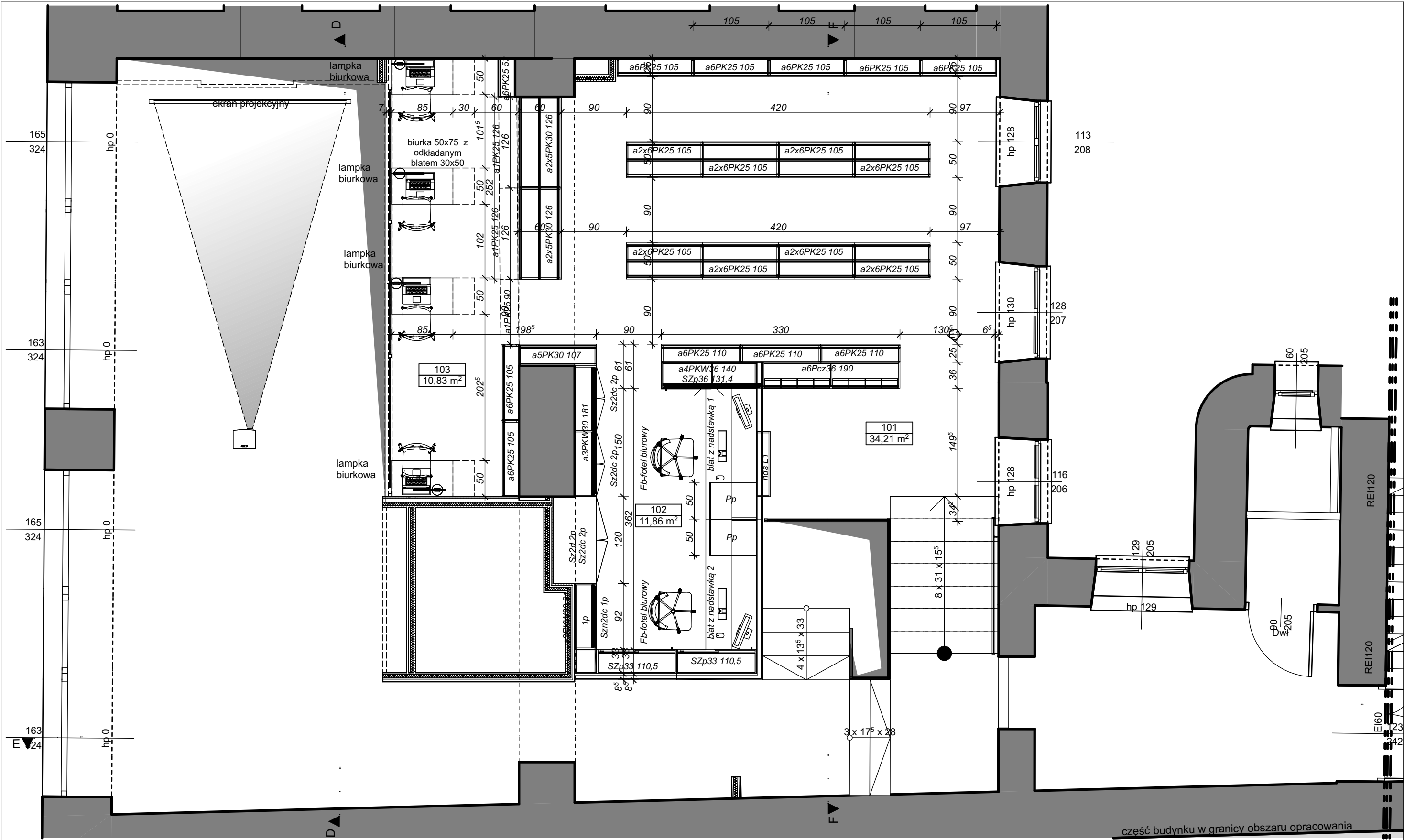

UWAGI

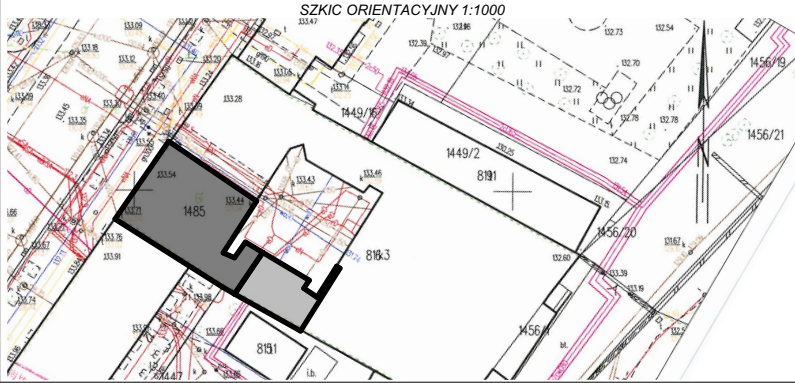

PROJEKTANT		DATA I PODPIS:	SPRAWDZAJĄCY	DATA I PODPIS:
mgr inż. arch. Andrzej Rydzewski upr. nr BŁ-PdOKK/46/2004 w specj. architektonicznej		30.04.2020	mgr inż. arch. Magdalena Hyży - Rydzewska upr. nr BŁ-POKK/14/2003 w specj. arch.	30.04.2020
NAZWA OBIEKTU		TYTUŁ RYSUNKU		
ARH+ architekt Andrzej Rydzewski ul. Zachodnia 14A/47 15-345 Białystok tel.: +48 502 037 769 tel.: +48 85 744 55 15 e-mail: arhplus.biuro@gmail.com		Przebudowa części budynku Akademii Teatralnej w Białymstoku na Laboratorium inspiracji "Liber"		
ADRES OBIEKTU		FAZA PROJEKTU		
Projekt chroniony prawem autorskim zgodnie z Ustawą o Prawie Autorskim i prawach Pokrewnych (Dz.U. Nr 24, poz. 83 z dn. 04.02.1994r). Powielanie niniejszego rysunku w całości lub we fragmencie bez zgody autora projektu jest zabronione.		Projekt wykonawczy		
Henryka Sienkiewicza 14, 15-092 Białystok, część działki o nr 1485, obręb Śródmieście, gmina Białystok, powiat Białystok		SKALA		NR RYSUNKU
		1:50		A.1.12

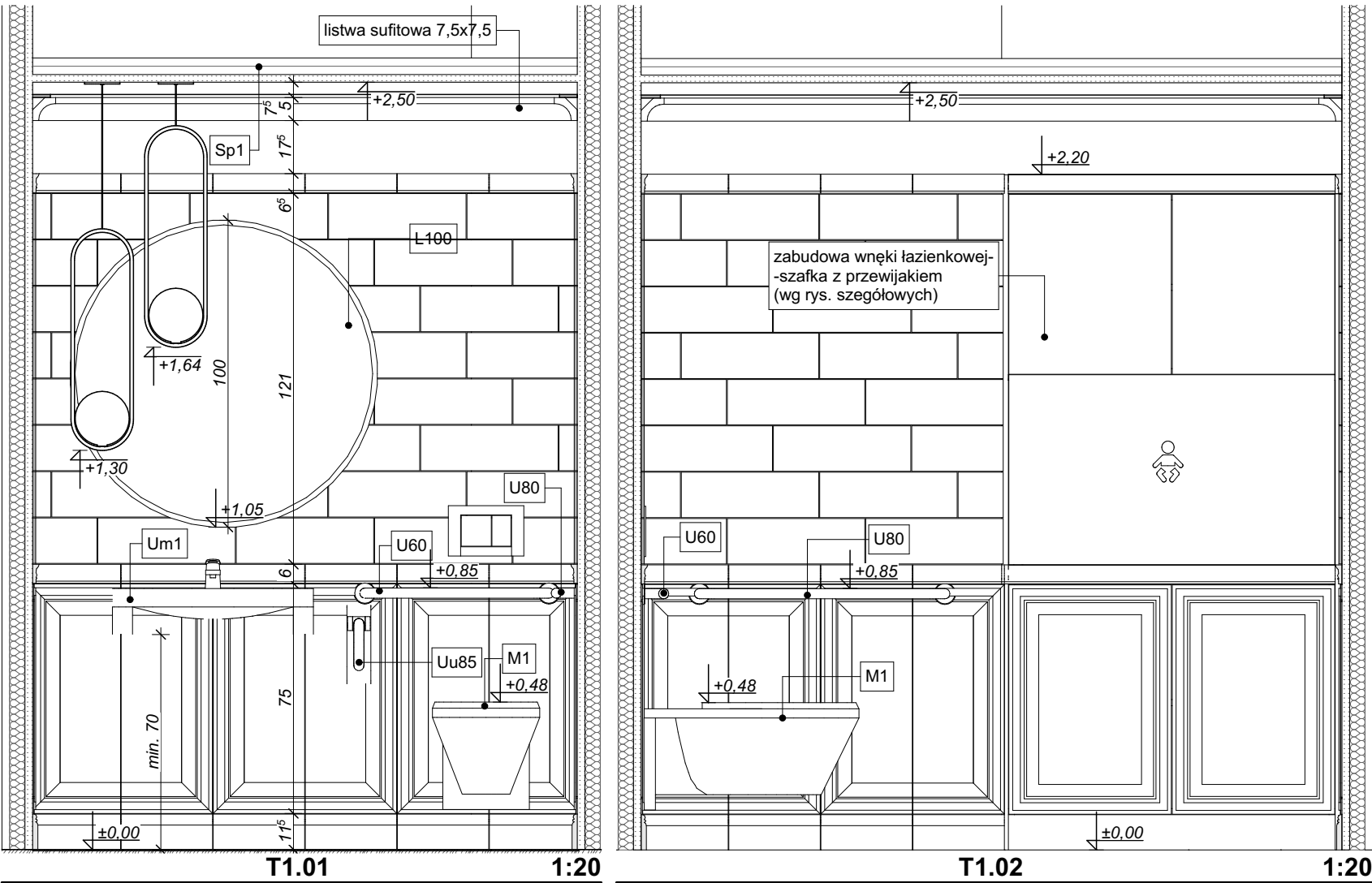

- Sztukateria- Listwa przusufitowa, za nią listwa LED
Lateksowa farba akrylowo - kompozytowa, półmatowa, kolor biały: NCS S 0300-N
- Płytki ściennie imitujące listwy ściennie w kolorze białym o wymiarach 298x62x21 mm, rektyfikowane, o powierzchni błyszczącej
- Płytki ściennie imitujące płyty metalu o różnej fakturze (5 wzorów w komplecie) w kolorze szarym o wymiarach 448x148x8 mm, nierektyfikowane, o powierzchni częściowo matowej, częściowo błyszczącej układane w cegielkę z przesunięciem 1/3
- Płytki ściennie imitujące listwy ściennie w kolorze białym o wymiarach 298x62x21 mm, rektyfikowane, o powierzchni błyszczącej
- Płytki ściennie imitujące kasetony ściennie w kolorze białym o wymiarach 748x298x10 mm, rektyfikowane, o powierzchni błyszczącej
- Płytki ściennie imitujące listwy przypodłogowe w kolorze białym o wymiarach 298x115x17 mm, rektyfikowane, o powierzchni błyszczącej

Zestawienie wyposażenia			
ID	Symbol	Szt.	Typ elementu
004			
L100		1	Lustro okrągłe o średnicy 100 cm klejone na ścianę, ze szkła białego (o obniżonej zawartości żelaza), z fazką szer. min. 15 mm na krawędzi
M1		1	Miska lejowa wisząca dla osób niepełnosprawnych bez wewnętrznego kołnierza wraz ze stelażem, deską z duroplasu i przyciskiem spłukującym; kolor misy biały, przycisk chrom
U60		1	Uchwyt chromowany dla osób niepełnosprawnych dł 60 cm, średnica 33mm, gr. 2 mm, rozetki 70 mm
U80		1	Uchwyt chromowany dla osób niepełnosprawnych dł 80 cm, średnica 33mm, gr. 2 mm, rozetki 70 mm
Um1		1	Umywalka dla osób niepełnosprawnych ze zintegrowanymi uchwytami, z otworem, bez przelewu, z chromowanym syfonem i chromowaną baterią stojącą
Uu85		1	Uchwyt dla osób niepełnosprawnych dł 85 cm z dwóch równoległych rur połączonych zagięciem; uchwyt w wykończeniu chromowanym, średnica rury 33mm, gr. 2 mm
006			
L100		1	Lustro okrągłe o średnicy 100 cm klejone na ścianę, ze szkła białego (o obniżonej zawartości żelaza), z fazką szer. min. 15

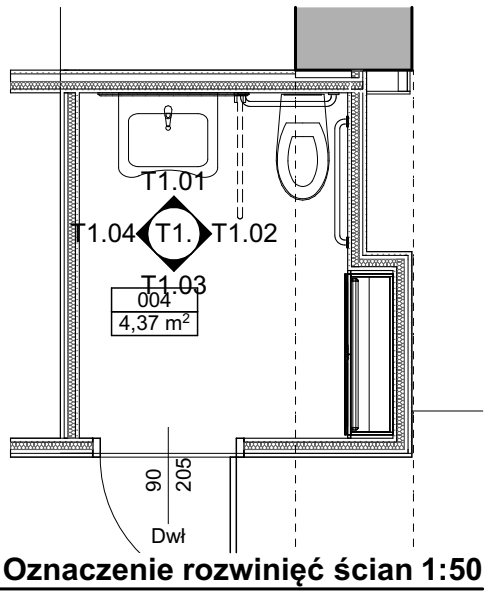
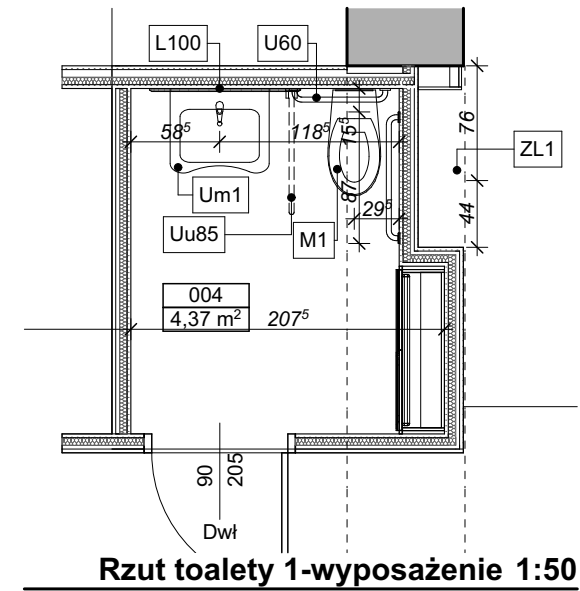

UWAGI

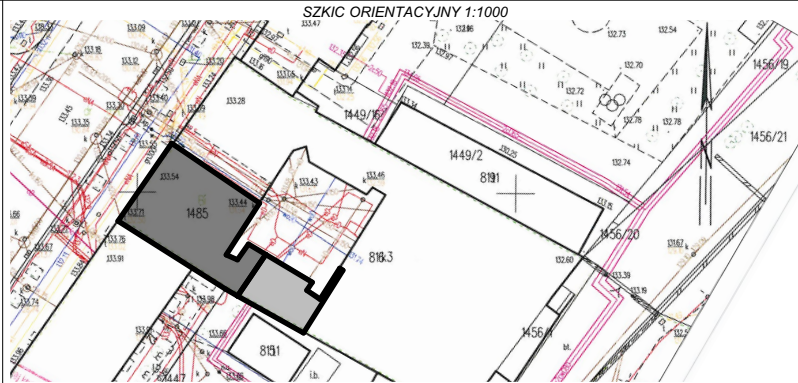

PROJEKTANT		DATA I PODPIS:	SPRAWDZAJĄCY		DATA I PODPIS:
mgr inż. arch. Andrzej Rydzewski upr. nr BŁ-PdOKK/46/2004 w specj. architektonicznej		30.04.2020	mgr inż. arch. Magdalena Hyży - Rydzewska upr. nr BŁ-POKK/14/2003 w specj. arch.		30.04.2020
 ARH+ architekt Andrzej Rydzewski ul. Zachodnia 14A/47 15-345 Białystok tel.: +48 502 037 769 tel.: +48 85 744 55 15 e-mail: arhplus.biuro@gmail.com		NAZWA OBIEKTU		TYTUŁ RYSUNKU	
		Przebudowa części budynku Akademii Teatralnej w Białymstoku na Laboratorium inspiracji "Liber"		Rozwinięcia ścian i wyposażenie sanitarne toalety 1 oraz aneksu pod antresolą	
Projekt chroniony prawem autorskim zgodnie z Ustawą o Prawie Autorskim i prawach Pokrewnych (Dz.U.Nr24, poz.83 z dn. 04.02.1994r). Powielanie niniejszego rysunku w całości lub we fragmencie bez zgody autora projektu jest zabronione.		ADRES OBIEKTU		FAZA PROJEKTU	
		Henryka Sienkiewicza 14, 15-092 Białystok, część działki o nr 1485, obręb Śródmieście, gmina Białystok, powiat Białystok		Projekt wykonawczy	
		SKALA		NR RYSUNKU	
		1:20, 1:50		A.1.13	

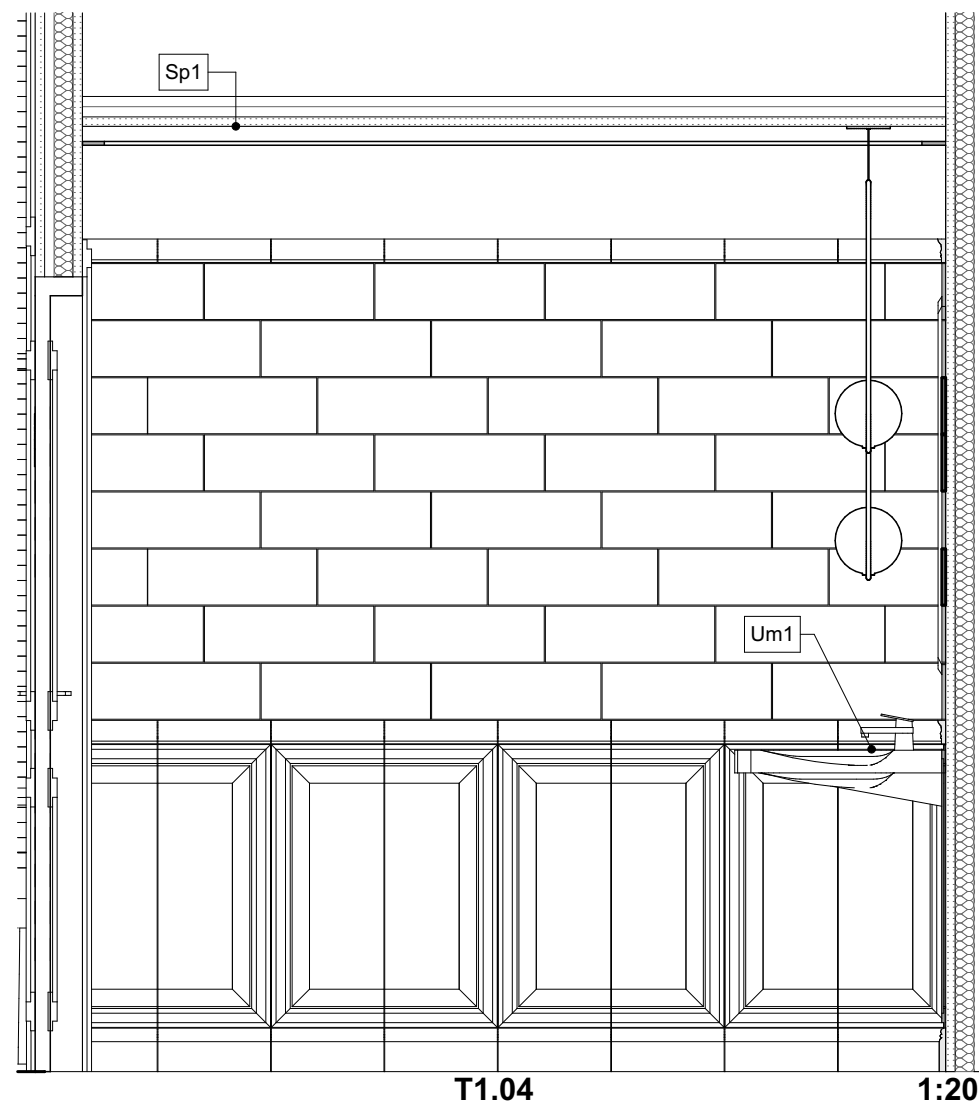
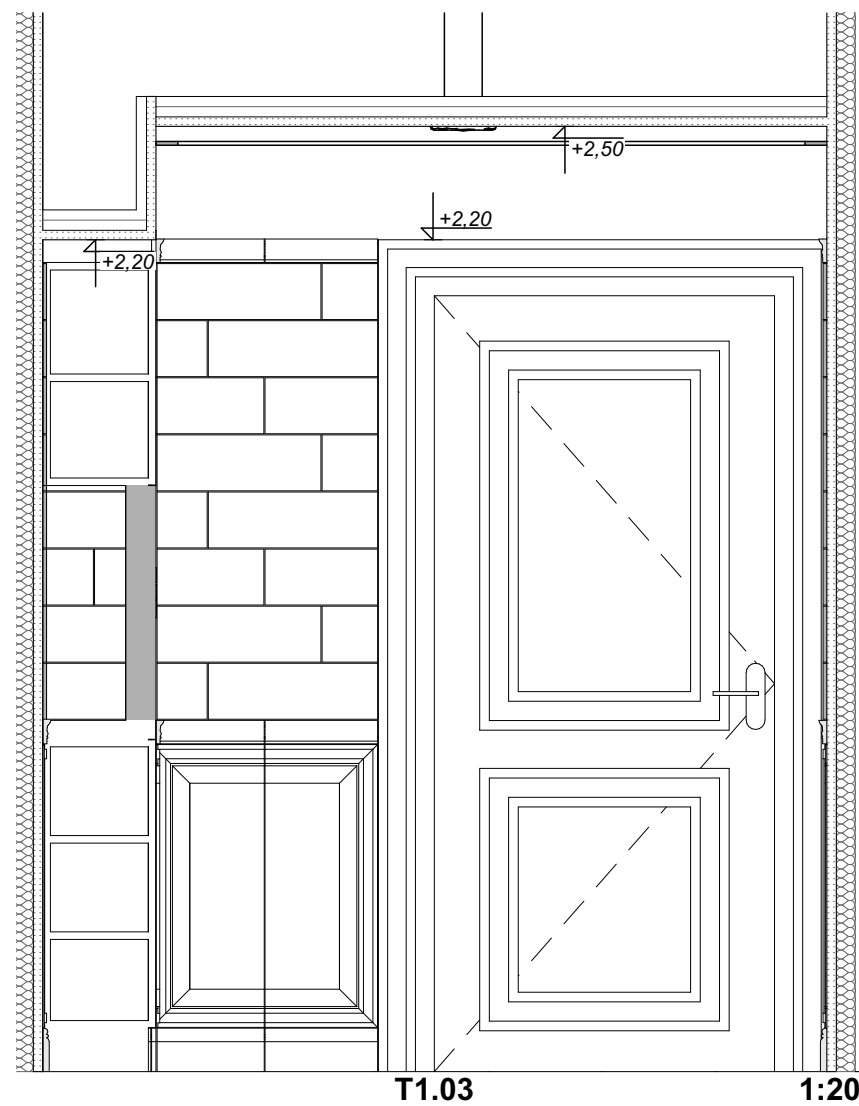

- 75
5
175
65
121
16
75
115
- Sztukateria- Listwa przusufitowa, za nią listwa LED
 - Lateksowa farba akrylowo - kompozytowa, półmatowa, kolor biały: NCS S 0300-N
 - Płytki ściennie imitujące listwy ściennie w kolorze białym o wymiarach 298x62x21 mm, rektyfikowane, o powierzchni błyszczącej
 - Płytki ściennie imitujące płyty metalu o różnej fakturze (5 wzorów w komplecie) w kolorze szarym o wymiarach 448x148x8 mm, nierektyfikowane, o powierzchni częściowo matowej, częściowo błyszczącej układane w cegielkę z przesunięciem 1/3
 - Płytki ściennie imitujące listwy ściennie w kolorze białym o wymiarach 298x62x21 mm, rektyfikowane, o powierzchni błyszczącej
 - Płytki ściennie imitujące kasetony ściennie w kolorze białym o wymiarach 748x298x10 mm, rektyfikowane, o powierzchni błyszczącej
 - Płytki ściennie imitujące listwy przypodłogowe w kolorze białym o wymiarach 298x115x17 mm, rektyfikowane, o powierzchni błyszczącej

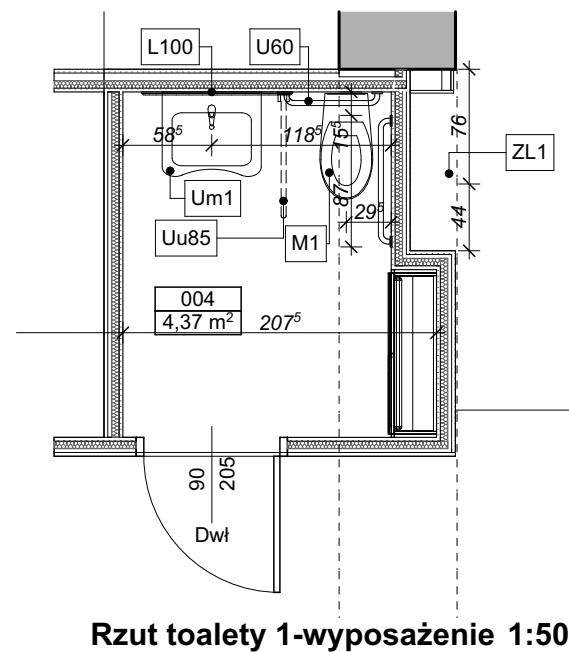

Rzut toalety 1-wyposażenie 1:50

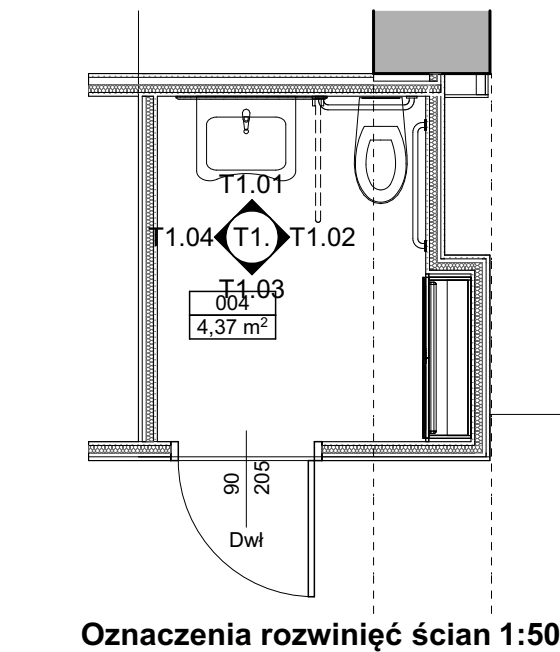

Oznaczenia rozwinięć ścian 1:50

Zestawienie wyposażenia			
ID	Symbol	Szt.	Typ elementu
004			
L100		1	Lustro okrągłe o średnicy 100 cm klejone na ścianę, ze szkła białego (o obniżonej zawartości żelaza), z fazką szer. min. 15 mm na krawędzi
M1		1	Miska lejowa wisząca dla osób niepełnosprawnych bez wewnętrznego kołnierza wraz ze stelażem, deską z duroplasu i przyciskiem spłukującym; kolor misy biały, przycisk chrom
U60		1	Uchwyt chromowany dla osób niepełnosprawnych dł 60 cm, średnica 33mm, gr. 2 mm, rozetki 70 mm
U80		1	Uchwyt chromowany dla osób niepełnosprawnych dł 80 cm, średnica 33mm, gr. 2 mm, rozetki 70 mm
Um1		1	Umywalka dla osób niepełnosprawnych ze zintegrowanymi uchwytami, z otworem, bez przelewu, z chromowanym syfonem i chromowaną baterią stojącą
Uu85		1	Uchwyt dla osób niepełnosprawnych dł 85 cm z dwóch równoległych rur połączonych zagięciem; uchwyt w wykończeniu chromowanym, średnica rury 33mm, gr. 2 mm
006			
L100		1	Lustro okrągłe o średnicy 100 cm klejone na ścianę, ze szkła białego (o obniżonej zawartości żelaza), z fazką szer. min. 15



ARH+ architekt Andrzej Rydzewski
m.+48 502 037 769 www.arhplus.eu arhplus.biuro@gmail.com

Nazwa inwestycji:		Przebudowa części budynku Akademii Teatralnej w Białymstoku na Laboratorium inspiracji “Liber”	
Adres budowy:		Henryka Sienkiewicza 14, 15-092 Białystok, część działki o nr 1485, obręb Śródmieście, gmina Białystok, powiat Białystok	
Tytuł rysunku:		Rozwinięcia ścian i wyposażenie sanitarne toalety 1 oraz aneksu pod antrsołą	Podpis/data
Projektant:		mgr inż. arch. Andrzej Rydzewski, upr. nr BŁ-PdOKK/46/2004 w specj. arch.	30.04.2020
Sprawdzający:		mgr inż. arch. Magdalena Hyży - Rydzewska, upr. nr BŁ-POKK/14/2003 w specj. arch.	30.04.2020
Skala: 1:20, 1:50		Stadium: Projekt wykonawczy	
plik źródłowy\ARHPLUS\Roboty\371_2020_Akademia Teatralna_biblioteka_HSienkiewicza\PW\archicad\371_2020 PW AT zm konstr.pln			
			Nr rysunku: A.1.14

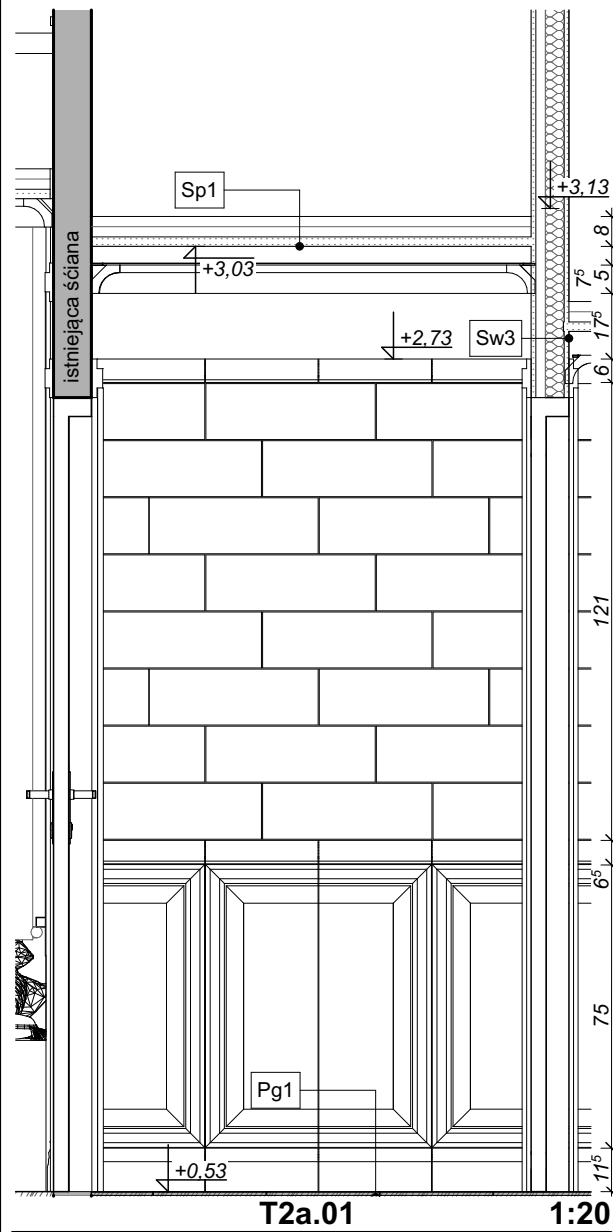

Sufit podwieszany malowany farbą farbą akrylowo - kompozytowa, półmatowa, kolor biały: NCS S 0300-N

Sztukateria- Listwa przusufitowa, za nią listwa LED
Lateksowa farba akrylowo - kompozytowa, półmatowa, kolor biały: NCS S 0300-N

Płytki ściennie imitujące listwy ściennie w kolorze białym o wymiarach 298x62x21 mm, rektyfikowane, o powierzchni błyszczącej

Płytki ściennie imitujące płyty metalu o różnej fakturze (5 wzorów w komplecie) w kolorze szarym o wymiarach 448x148x8 mm, nierektyfikowane, o powierzchni częściowo matowej, częściowo błyszczącej układane w cegielkę z przesunięciem 1/3.

Płytki ściennie imitujące listwy ściennie w kolorze białym o wymiarach 298x62x21 mm, rektyfikowane, o powierzchni błyszczącej

Płytki ściennie imitujące kasetony ściennie w kolorze białym o wymiarach 748x298x10 mm, rektyfikowane, o powierzchni błyszczącej

Uwaga: we wnęce podokiennej płytki ściennie płaskie w kolorze białym o wymiarach 748x298x10 mm, rektyfikowane, o powierzchni błyszczącej)

Płytki ściennie imitujące listwy przypodłogowe w kolorze białym o wymiarach 298x115x17 mm, rektyfikowane, o powierzchni błyszczącej

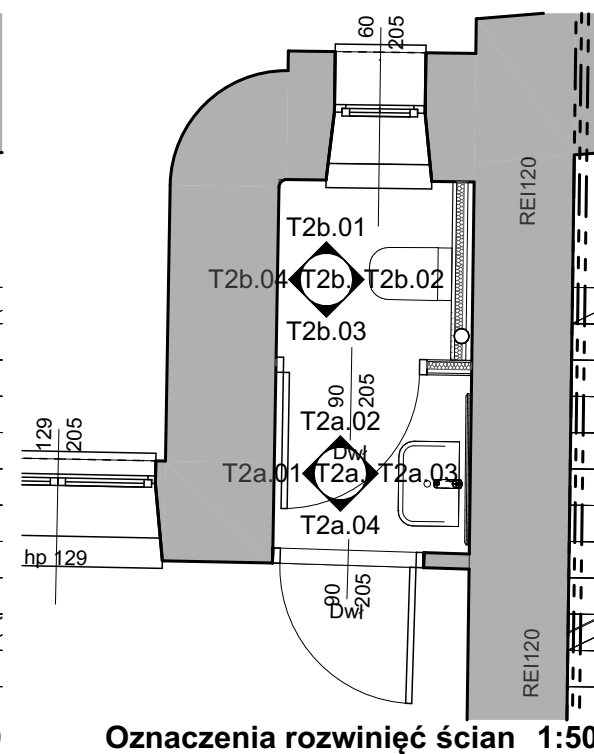
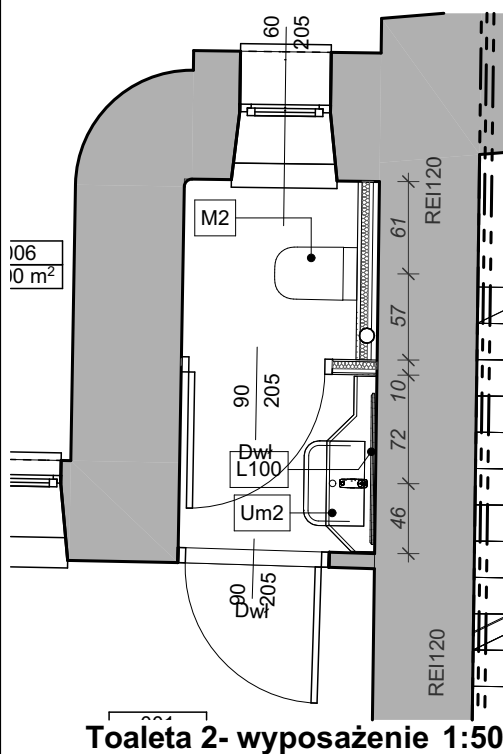
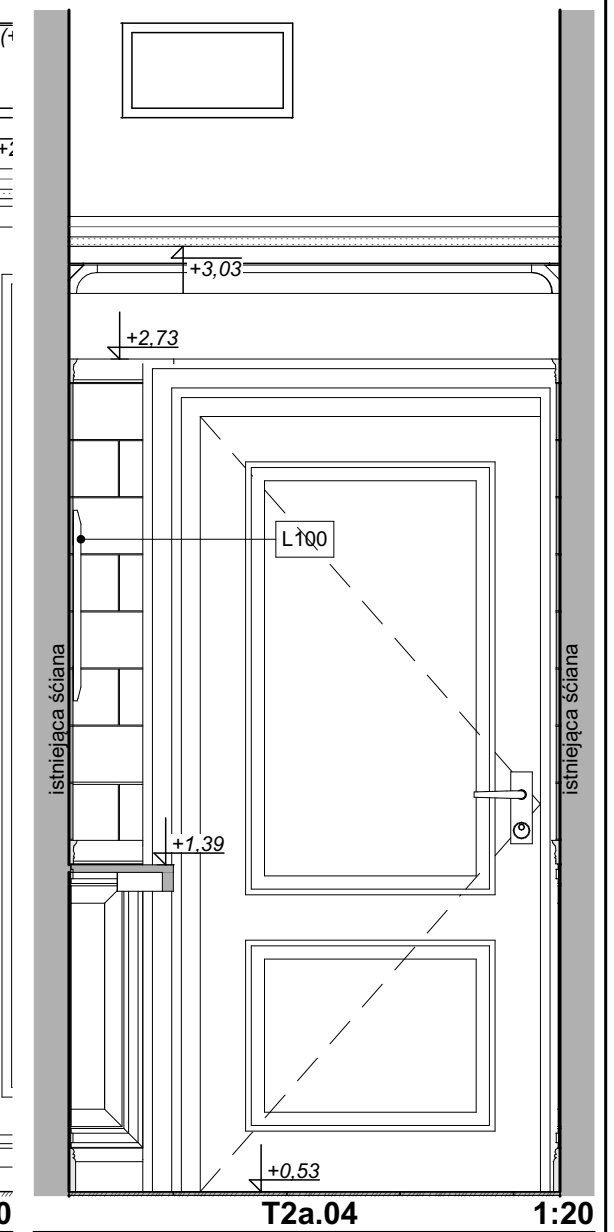
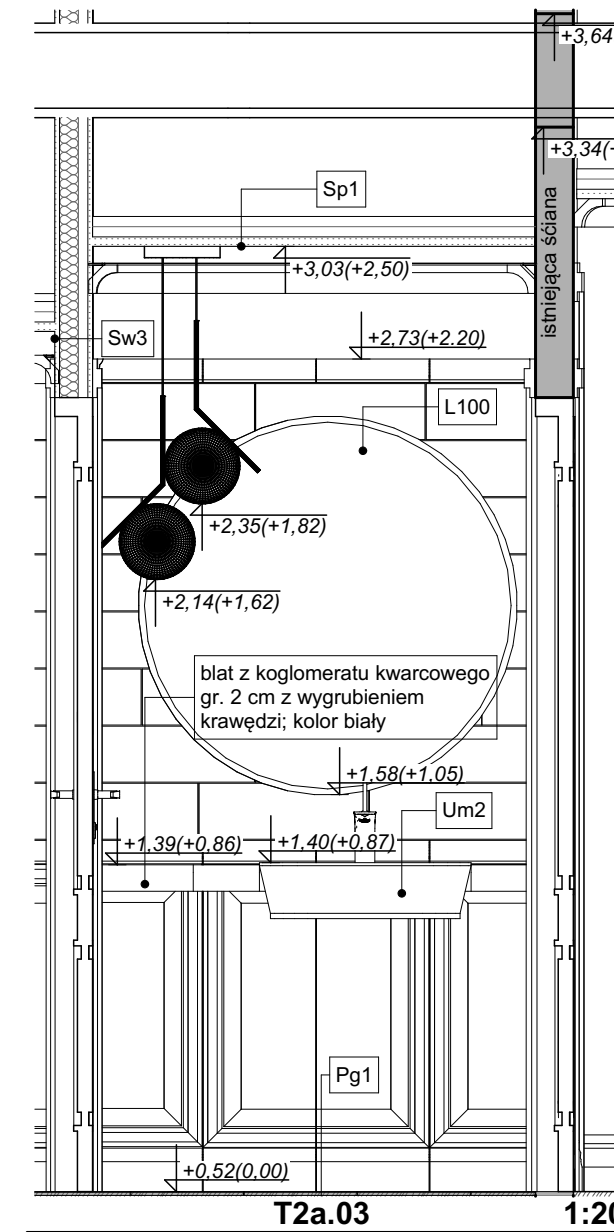
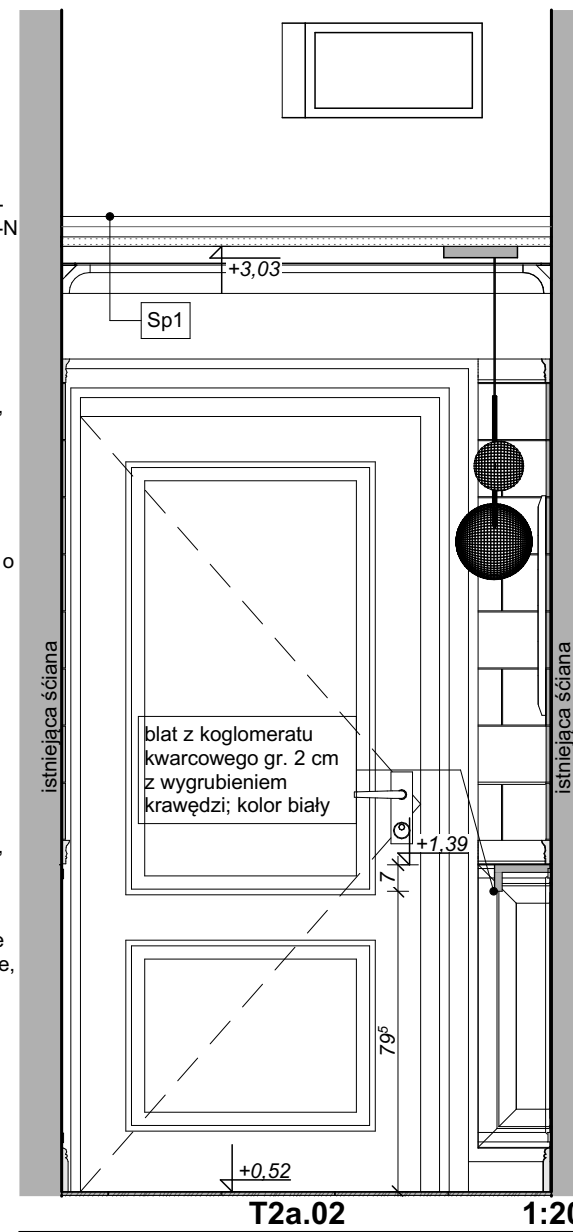

Zestawienie wyposażenia			
ID	Symbol	Szt.	Typ elementu
M2		1	mm na krawędzi Miska lejowa wisząca bez wewnętrznego kołnierza wraz ze stelażem, deską wolnoopadającą z duroplastu i przyciskiem spłukującym; kolor misy biały, przycisk chrom
Um2		1	Umywalka półbłatowa o wym max 56 x 40 cm, z otworem na baterię, zestaw mocujący w komplecie, z przelewem, z chromowanym syfonem, chromowana bateria stojąca; kolor biały



ARH+ architekt Andrzej Rydzewski
m.+48 502 037 769 www.arhplus.eu arhplus.biuro@gmail.com

Nazwa inwestycji:	Przebudowa części budynku Akademii Teatralnej w Białymstoku na Laboratorium inspiracji "Liber"	
Adres budowy:	Henryka Sienkiewicza 14, 15-092 Białystok, część działki o nr 1485, obręb Śródmieście, gmina Białystok, powiat Białystok	
Tytuł rysunku:	Rozwinięcia ścian i wyposażenie toalety 2	Podpis/data
Projektant:	mgr inż. arch. Andrzej Rydzewski, upr. nr BŁ-PdOKK/46/2004 w specj. arch.	30.04.2020
Sprawdzający:	mgr inż. arch. Magdalena Hyży - Rydzewska, upr. nr BŁ-POKK/14/2003 w specj. arch.	30.04.2020
Skala: 1:50, 1:20, 1:1	Stadium: Projekt wykonawczy	Nr rysunku:
plik źródłowy\ARHPLUS\Roboty\371_2020_Akademia Teatralna_biblioteka_HSienkiewicza\PW\archicad\371_2020_PW AT zm konstr.pln		A.1.15

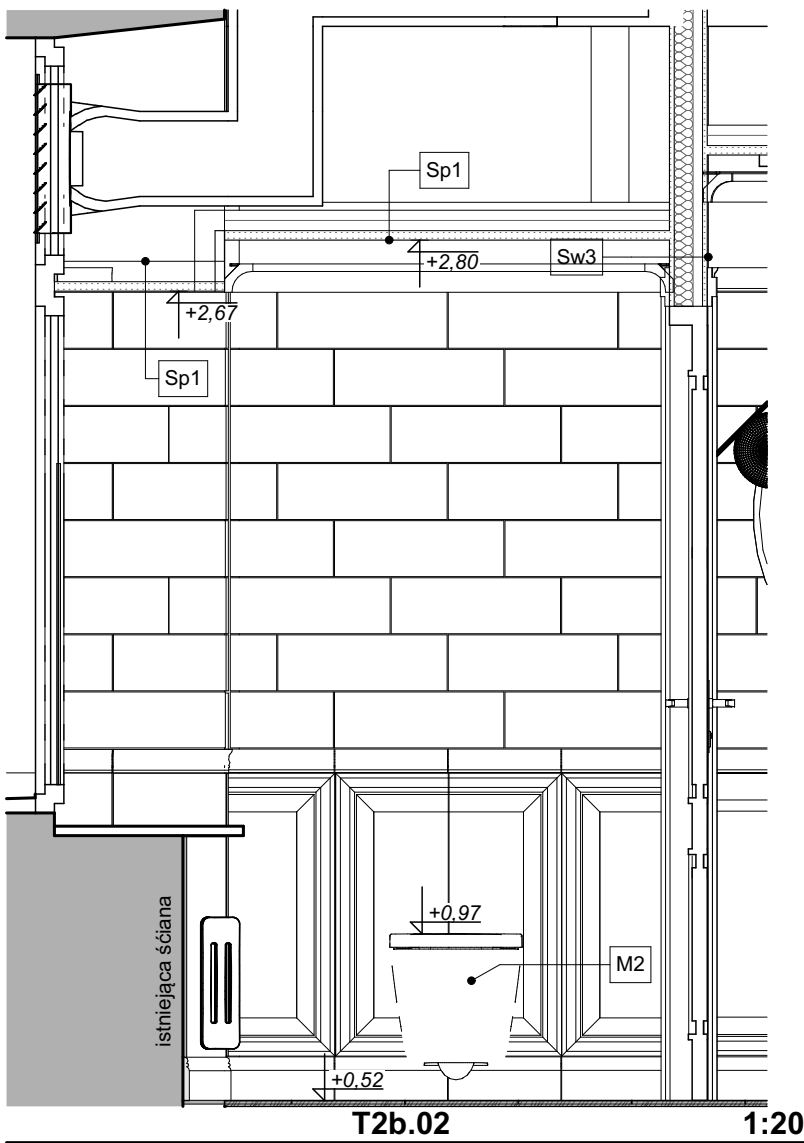
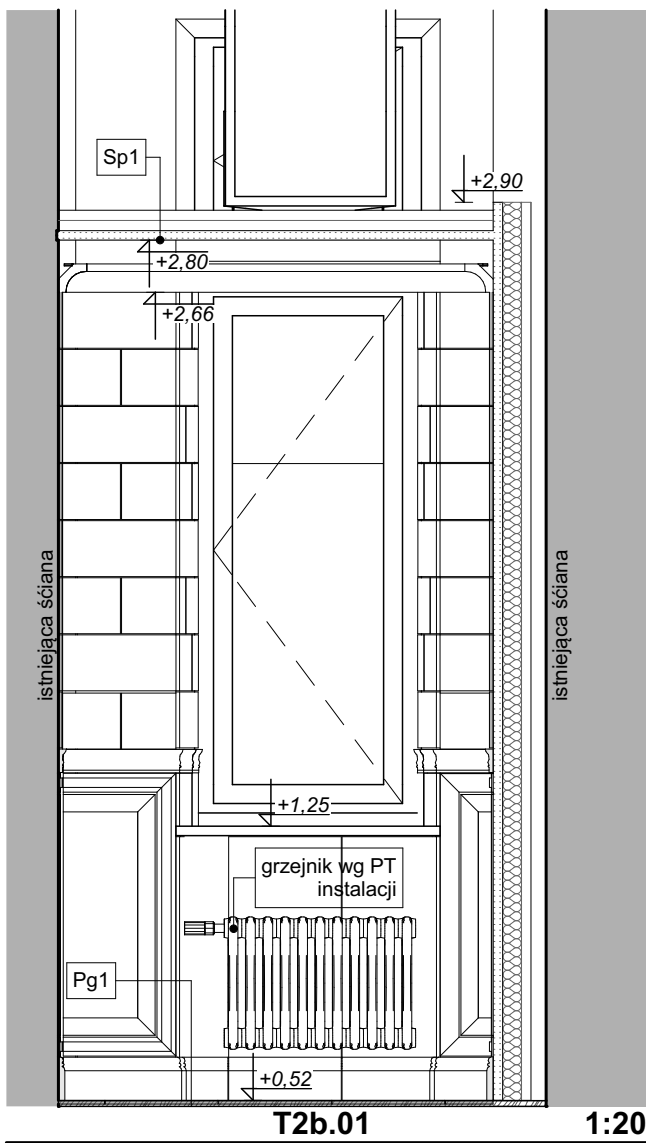

Sufit podwieszany malowany farbą farba akrylowo - kompozytowa, półmatową, kolor biały: NCS S 0300-N
Lateksowa farba akrylowo - kompozytowa, półmatowa, kolor biały: NCS S 0300-N
Sztukateria- Listwa przusufitowa, za nią listwa LED

Płytki ściennie imitujące płyty metalu o różnej fakturze (5 wzorów w komplecie) w kolorze szarym o wymiarach 448x148x8 mm, nierекtyfikowane, o powierzchni częściowo matowej, częściowo błyszczącej układane w cegielkę z przesunięciem 1/3.

Płytki ściennie imitujące listwy ściennie w kolorze białym o wymiarach 298x62x21 mm, rektifikowane, o powierzchni błyszczącej

Płytki ściennie imitujące kasetony ściennie w kolorze białym o wymiarach 748x298x10 mm, rektifikowane, o powierzchni błyszczącej
Uwaga: we wnęce podokiennej płytki ściennie płaskie w kolorze białym o wymiarach 748x298x10 mm, rektifikowane, o powierzchni błyszczącej)

Płytki ściennie imitujące listwy przypodłogowe w kolorze białym o wymiarach 298x115x17 mm, rektifikowane, o powierzchni błyszczącej

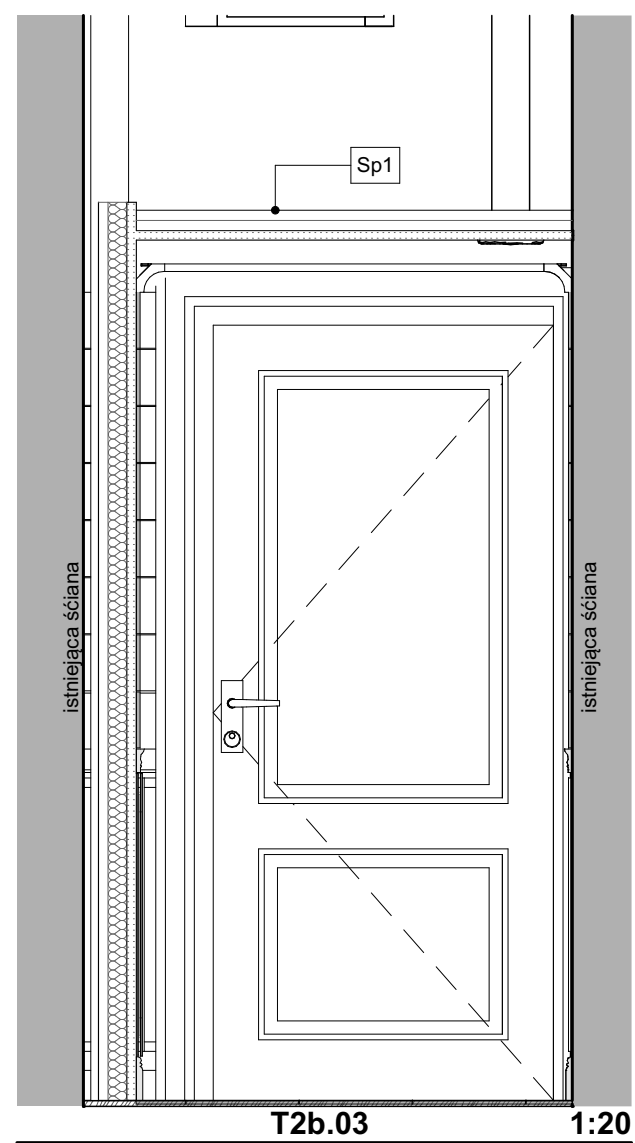

Zestawienie wyposażenia			
ID	Symbol	Szt.	Typ elementu
M2		1	mm na krawędzi Miska lejowa wisząca bez wewnętrznego kołnierza wraz ze stelażem, deską wolnoopadającą z duroplastu i przyciskiem splukującym; kolor misy biały, przycisk chrom
Um2		1	Umywalka półbłatowa o wym max 56 x 40 cm, z otworem na baterię, zestaw mocujący w komplecie, z przelewem, z chromowanym syfonem, chromowana bateria stojąca; kolor biały

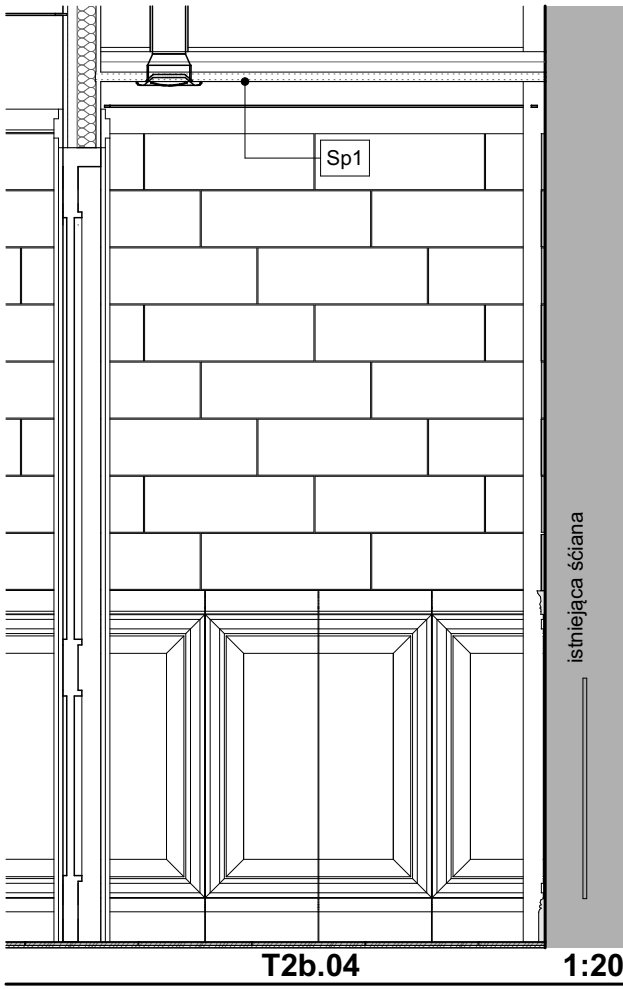



ARH+ architekt Andrzej Rydzewski
m.+48 502 037 769 www.arhplus.eu arhplus.biuro@gmail.com

Nazwa inwestycji:		Przebudowa części budynku Akademii Teatralnej w Białymstoku na Laboratorium inspiracji "Liber"	
Adres budowy:		Henryka Sienkiewicza 14, 15-092 Białystok, część działki o nr 1485, obręb Śródmieście, gmina Białystok, powiat Białystok	
Tytuł rysunku:		Rozwinięcia ścian i wyposażenie toalety 2	Podpis/data
Projektant:		mgr inż. arch. Andrzej Rydzewski, upr. nr BŁ-PdOKK/46/2004 w specj. arch.	30.04.2020
Sprawdzający:		mgr inż. arch. Magdalena Hyży - Rydzewska, upr. nr BŁ-POKK/14/2003 w specj. arch.	30.04.2020
Skala: 1:20, 1:1		Stadium: Projekt wykonawczy	
plik źródłowy\ARHPLUS\Roboty\371_2020_Akademia Teatralna_biblioteka_HSienkiewicza\PW\archicad\371_2020_PW AT zm konstr.pln		Nr rysunku: A.1.16	

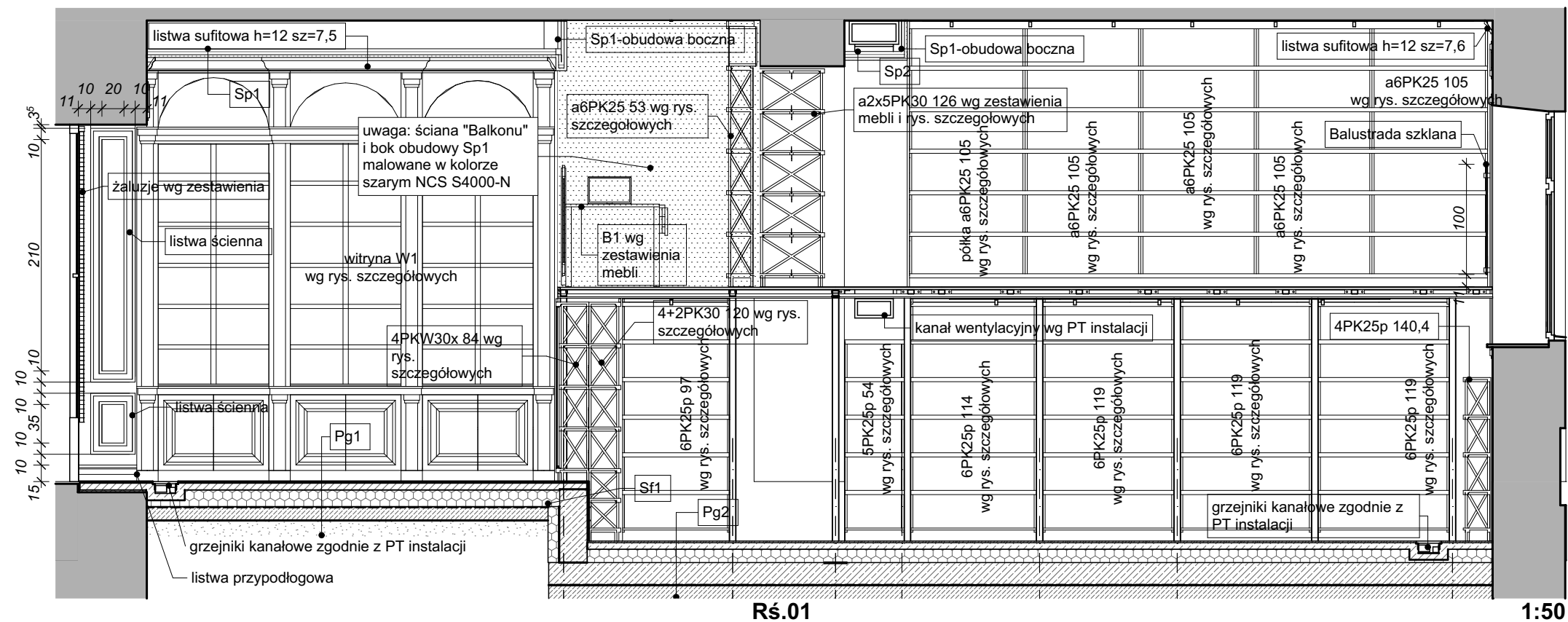

Uwaga:

1.Opisy przegród budowlanych Pg1, Pg2, St1, Sp1, Sp2 znajdują się na rysunkach przekrojów.

2. Wszystkie listwy ściennie są tego samego typu o wym. przekroju 10,2 x 2,4 cm grubości- opisane szczegółowo w części opisowej

3. Listwy przysufitowe dwóch typów:
1) poliuretanowa o wymiarach w przekroju
7,5 x 7,5 cm

2) styropianowa o wymiarach 12 cm wysokości i 7,5 cm szerokości- występuje wyłącznie w pomieszczeniu czytelní

4. Meble widoczne na rozwinięciach ścian wg rysunków szczegółowych i wykazu mebli

5.Strop właściwy, sufity i ściany wraz z listwami ściennymi i przysufitowymi (poza oznaczonymi na rozwinięciach ścian jako malowane inaczej) malowane wodorozcieńczalną akrylową farbą lateksową, stopień połysku mat. kolor biały NCS S0300-N

6. Balustrady stalowe malowane proszkowo w kolorze czarnym RAL 9011.

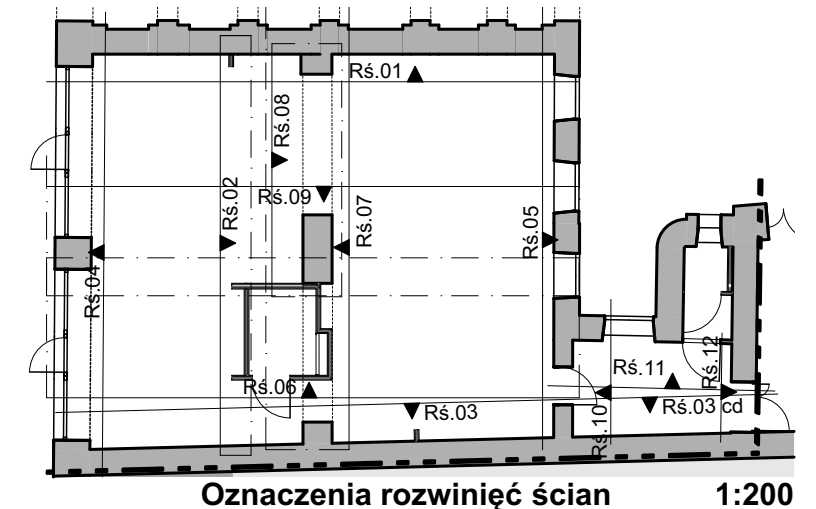
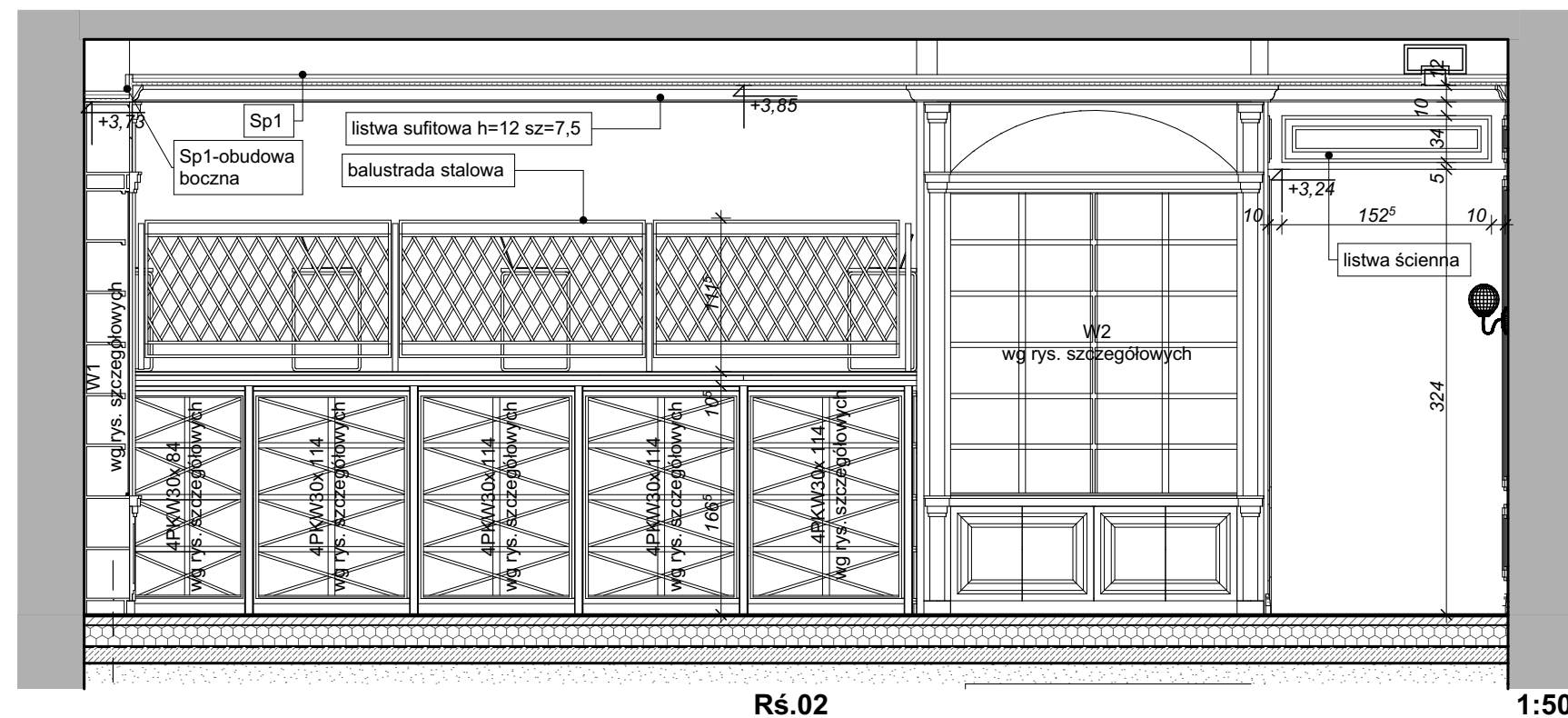

UWAGI

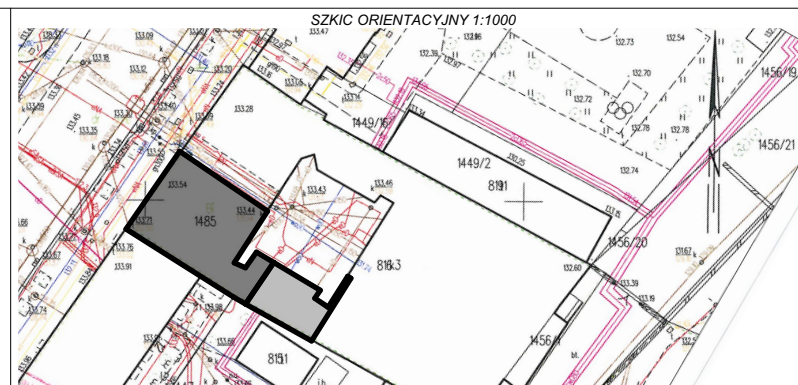

	PROJEKTANT
	mgr inż. arch. Andrzej Rydzewski upr. nr BŁ-PdOKK/46/2004 w specj. architektonicznej

DATA / PODPIS:

30.04.2020

SPRAWDZAJACY

mgr inż. arch. Magdalena Hyży - Rydzewska
upr. nr BŁ-POKK/14/2003 w specj. arch.

ATA/PODPIS:

30.04.2020

TYTUŁ RYSUNKU

Rozwinięcia ścian Rś.01, Rś.02

FAZA PROJEKTU

Projekt wykonawczy

SKALA

1:50, 1:200

NR RYSUNKU

A.1.17

	NAZWA OBIEKTU
--	---------------

Przebudowa części budynku Akademii Teatralnej w Białymstoku na Laboratorium inspiracji "Liber"

q o	ADRES OBIEKTU
-----	---------------

Henryka Sienkiewicza 14, 15-092 Białystok, część działki o nr 1485,
obręb Śródmieście, gmina Białystok, powiat Białystok

ARH+ architekt Andrzej Rydzewski
ul. Zachodnia 14A/1
15-345 Białystok
tel.: +48 502 037 70
tel.: +48 85 744 55
e-mail: arhplus.biuro@gmail.com

Projekt chroniony prawem autorskim zgodnie z Ustawą
Prawie Autorskim i prawach Pokrewnych (Dz.U.Nr24, poz.8
dn. 04.02.1994r). Powielanie niniejszego rysunku w całości
lub we fragmentach bez zgody autora projektu jest zabronione

ADRES OBIEKTU
Henryka Sienkiewicza 14, 15-092 Białystok, część działki o nr 1485,
obręb Śródmieście, gmina Białystok, powiat Białystok

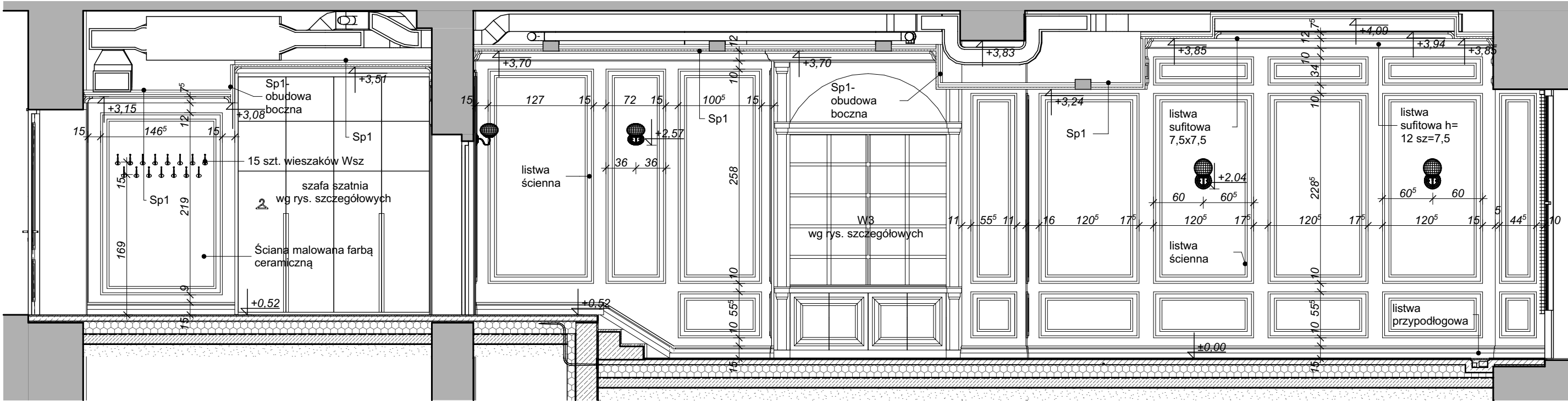

Rś.03

1:50

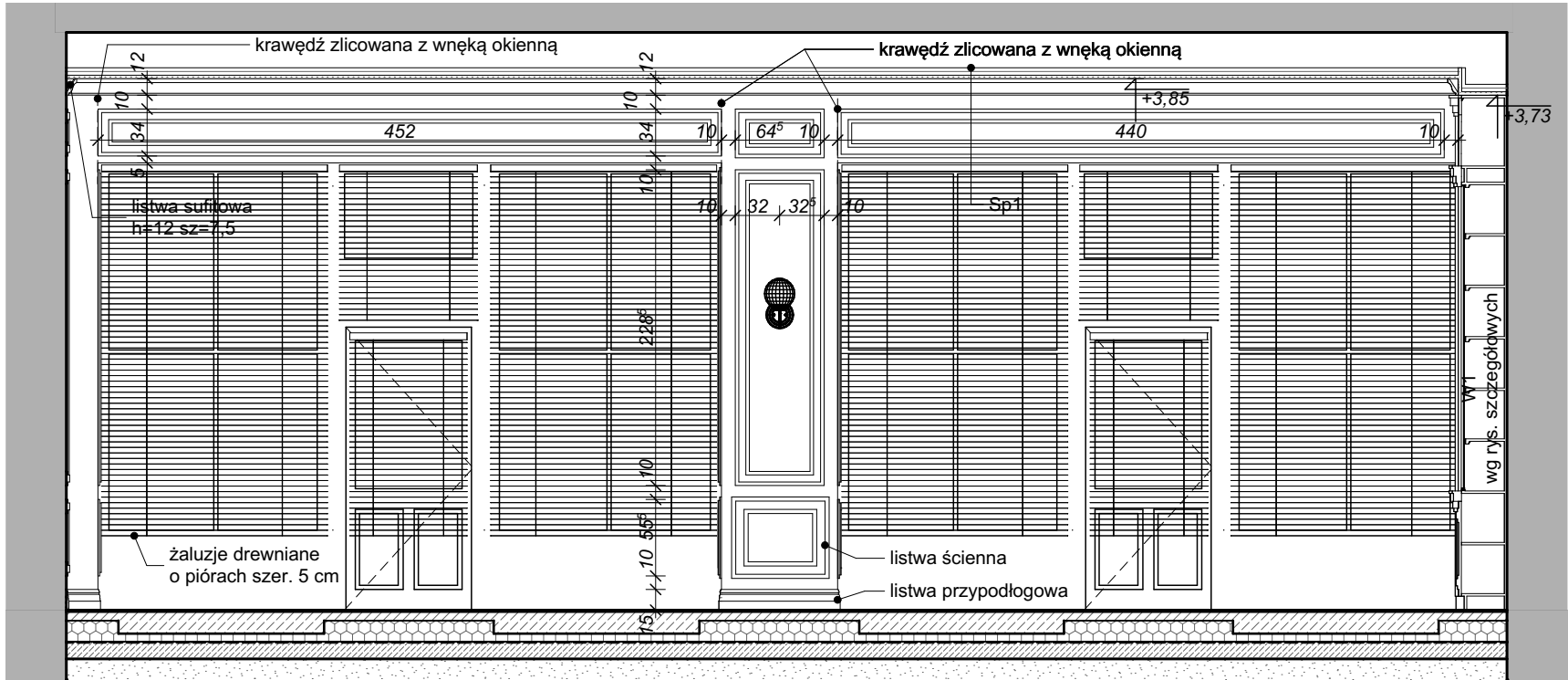

Rś.04

1:50

- Uwaga:
- Opisy przegród budowlanych Pg1, Pg2, St1, Sp1, Sp2 znajdują się na rysunkach przekrojów.
 - Wszystkie listwy ścienne są tego samego typu o wym. przekroju 10,2 x 2,4 cm grubości- opisane szczegółowo w części opisowej
 - Listwy przysufitowe dwóch typów:
 - poliuretanowa o wymiarach w przekroju 7,5 x 7,5 cm
 - styropianowa o wymiarach 12 cm wysokości i 7,5 cm szerokości- występuje wyłącznie w pomieszczeniu czyteln
 - Meble widoczne na rozwinięciach ścian wg rysunków szczegółowych i wykazu mebli
 - Strop właściwy, sufit i ściany wraz z listwami ściennymi i przysufitowymi (poza oznaczonymi na rozwinięciach ścian jako malowane inaczej) malowane wodorozcieńczalną akrylową farbą lateksową, stopień połysku mat. kolor biały NCS S0300-N

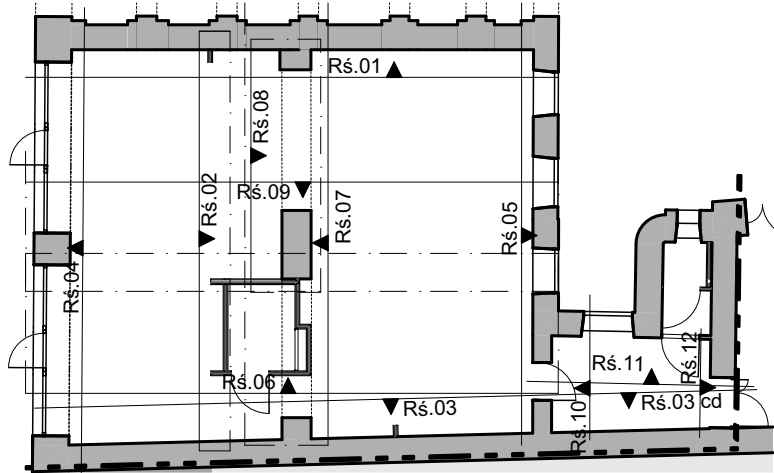

Oznaczenia rozwinięć ścian

1:200

UWAGI

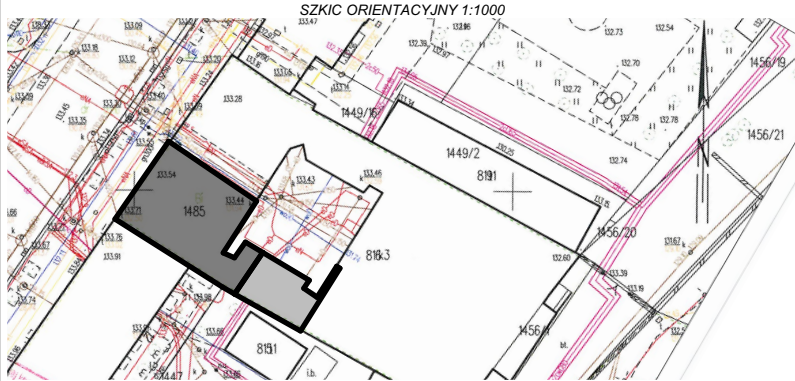

PROJEKTANT	DATA I PODPIS:	SPRAWDZAJĄCY	DATA I PODPIS:
mgr inż. arch. Andrzej Rydzewski upr. nr Bł-PdOKK/46/2004 w specj. architektonicznej	30.04.2020	mgr inż. arch. Magdalena Hyży - Rydzewska upr. nr Bł-POKK/14/2003 w specj. arch.	30.04.2020
NAZWA OBIEKTU	TYTUŁ RYSUNKU		
Przebudowa części budynku Akademii Teatralnej w Białymstoku na Laboratorium inspiracji "Liber"	Rozwinięcia ścian Rś.03, Rś.04		
ADRES OBIEKTU	FAZA PROJEKTU		
Henryka Sienkiewicza 14, 15-092 Białystok, część działki o nr 1485, obręb Śródmieście, gmina Białystok, powiat Białystok	Projekt wykonawczy		
SKALA		NR RYSUNKU	
1:50, 1:200		A.1.18	

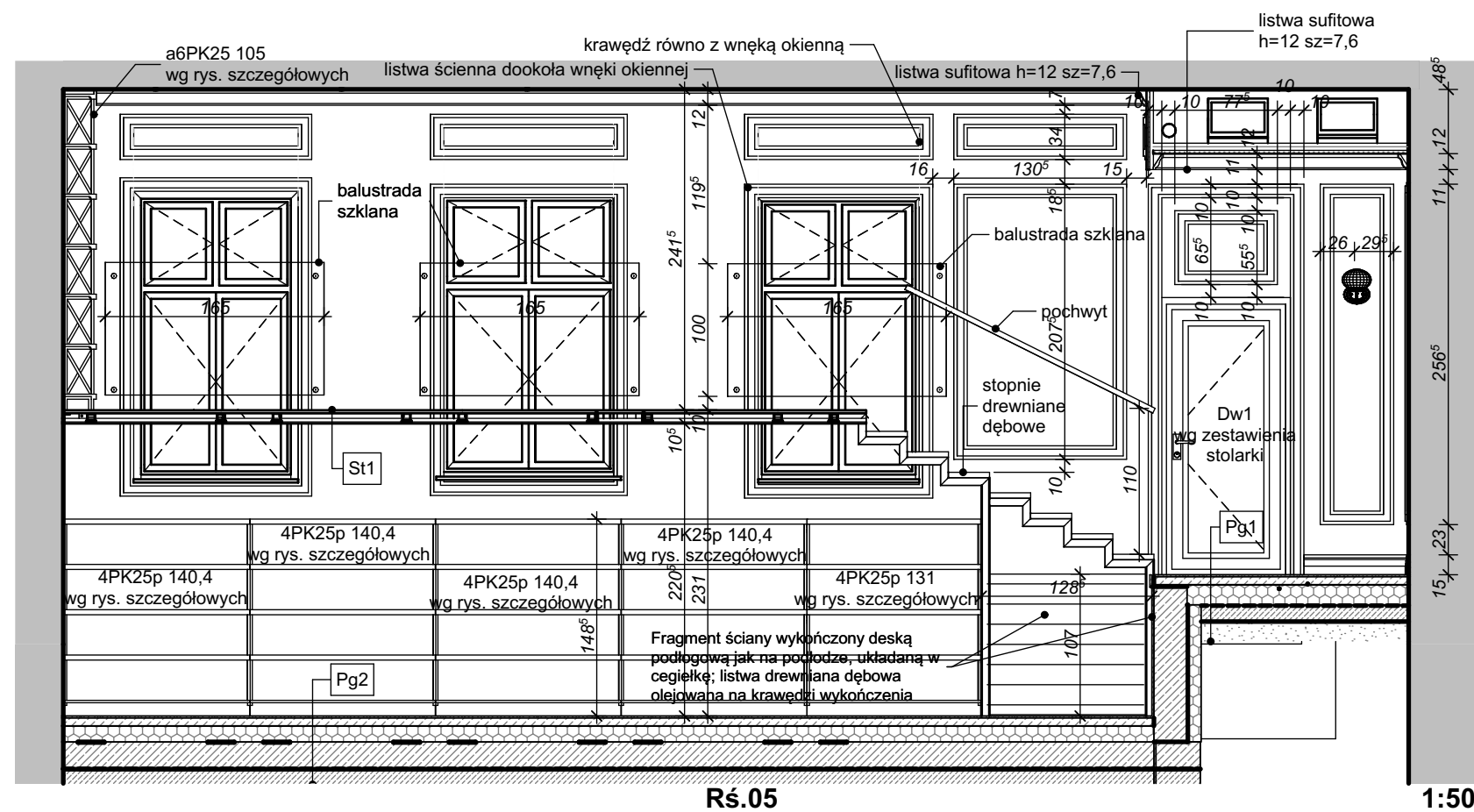

- Uwaga:
- Opisy przegród budowlanych Pg1, Pg2, St1, Sp1, Sp2 znajdują się na rysunkach przekrojów.
 - Wszystkie listwy ścienne są tego samego typu o wym. przekroju 10,2 x 2,4 cm grubości- opisane szczegółowo w części opisowej
 - Listwy przysufitowe dwóch typów:
 - poliuretanowa o wymiarach w przekroju 7,5 x 7,5 cm
 - styropianowa o wymiarach 12 cm wysokości i 7,5 cm szerokości- występuje wyłącznie w pomieszczeniu czytelnia
 - Meble widoczne na rozwinięciach ścian wg rysunków szczegółowych i wykazu mebli
 - Strop właściwy, sufity i ściany wraz z listwami ściennymi i przysufitowymi (poza oznaczonymi na rozwinięciach ścian jako malowane inaczej) malowane wodorozcieńczalną akrylową farbą lateksową, stopień połysku mat. kolor biały NCS S0300-N
 - Balustrady stalowe malowane proszkowo w kolorze czarnym RAL 9011.

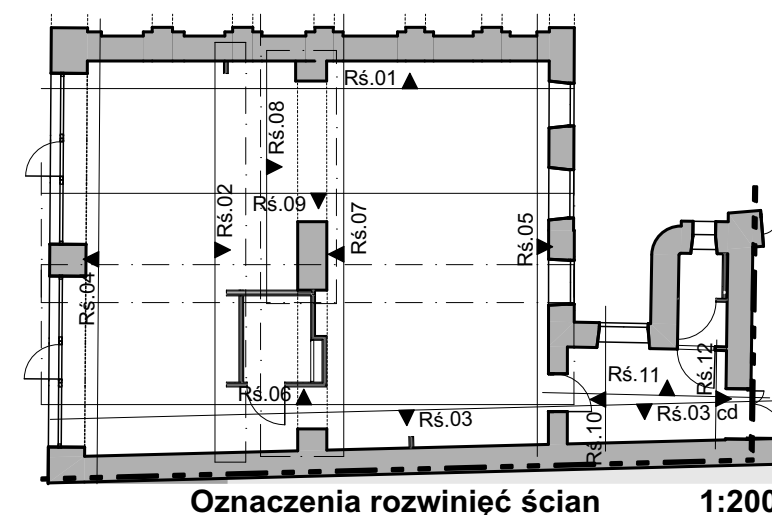
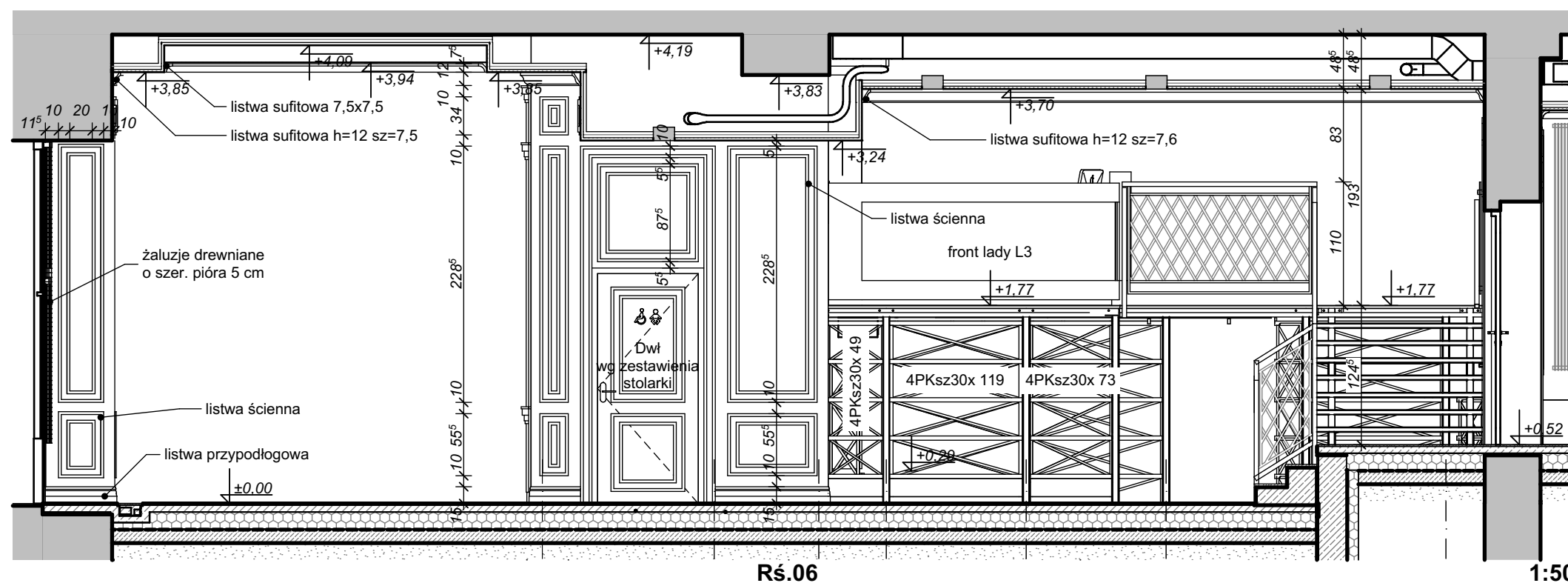

UWAGI

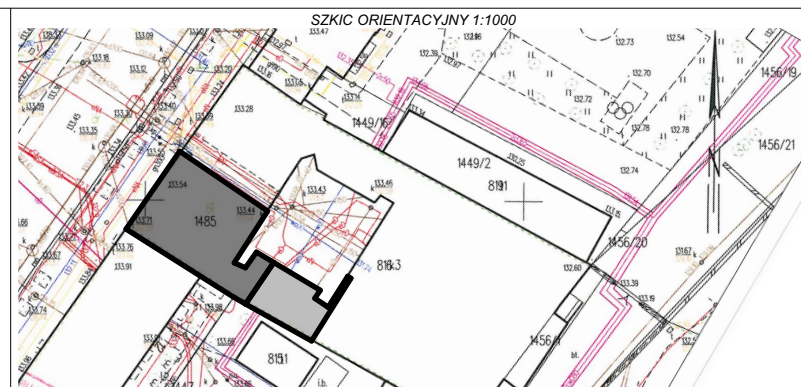

PROJEKTANT	DATA I PODPIS:	SPRAWDZAJĄCY	DATA I PODPIS:
mgr inż. arch. Andrzej Rydzewski upr. nr Bł-PdOKK/46/2004 w specj. architektonicznej	30.04.2020	mgr inż. arch. Magdalena Hyży - Rydzewska upr. nr Bł-POKK/14/2003 w specj. arch.	30.04.2020
NAZWA OBIEKTU	TYTUŁ RYSUNKU		
Przebudowa części budynku Akademii Teatralnej w Białymstoku na Laboratorium inspiracji "Liber"	Rozwinięcia ścian Rś.05, Rś.06		
ADRES OBIEKTU	FAZA PROJEKTU		
Henryka Sienkiewicza 14, 15-092 Białystok, część działki o nr 1485, obręb Śródmieście, gmina Białystok, powiat Białystok	Projekt wykonawczy		
SKALA		NR RYSUNKU	
1:50, 1:200		A.1.19	

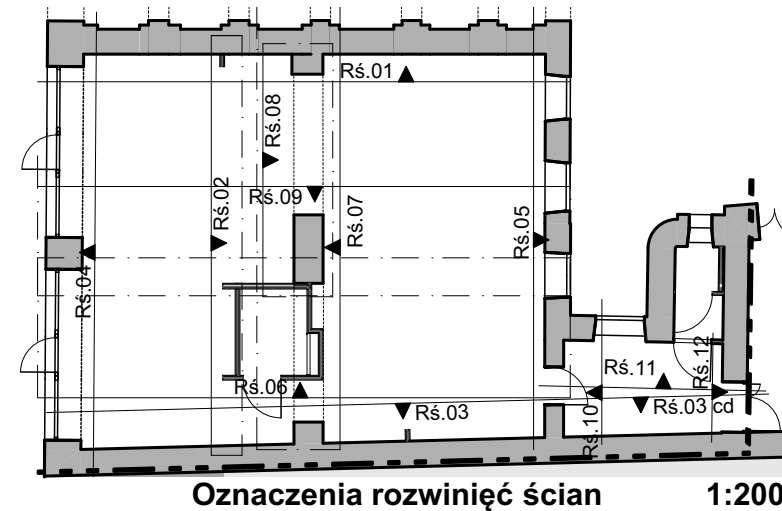
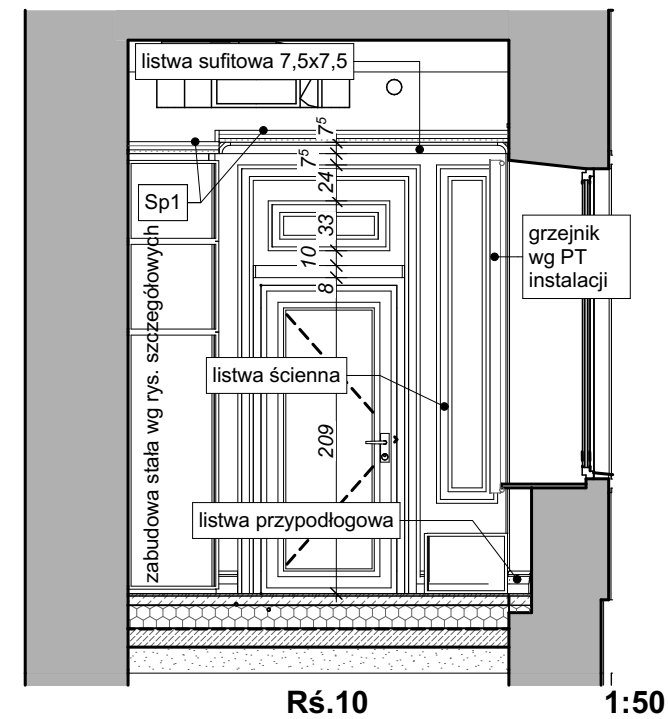
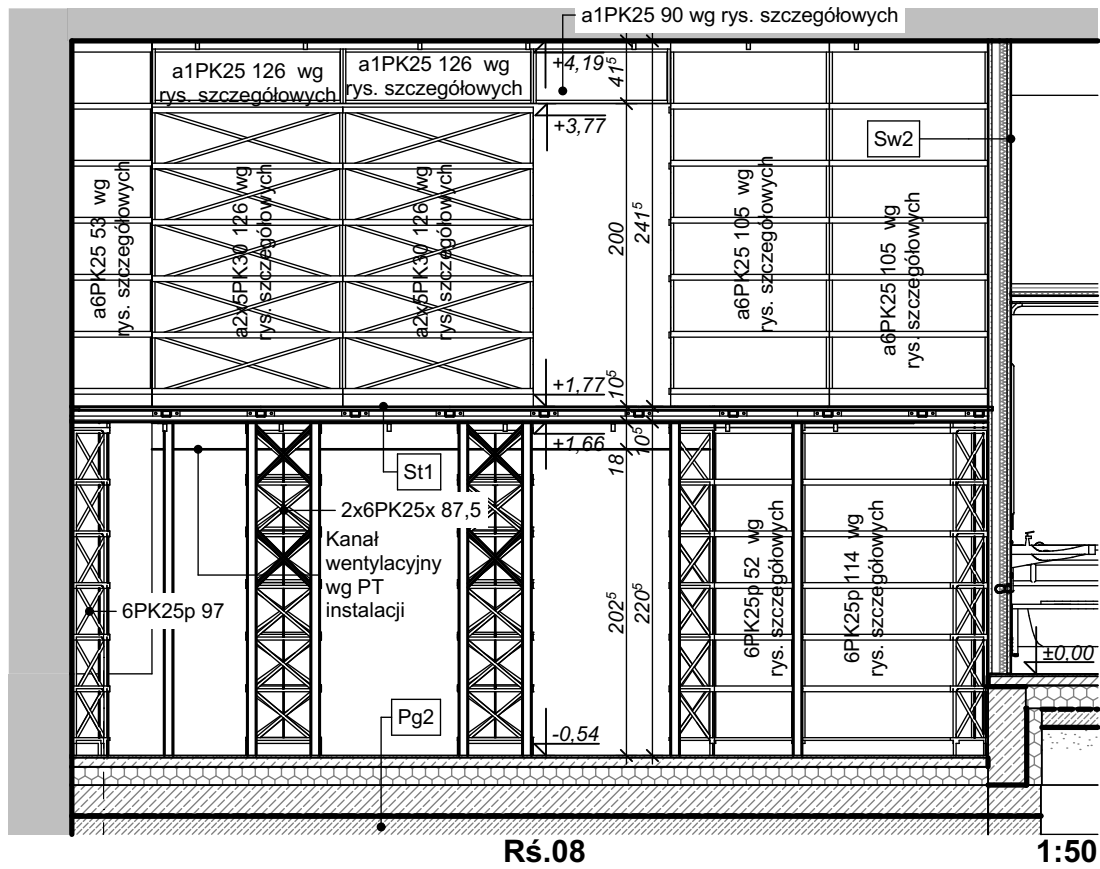
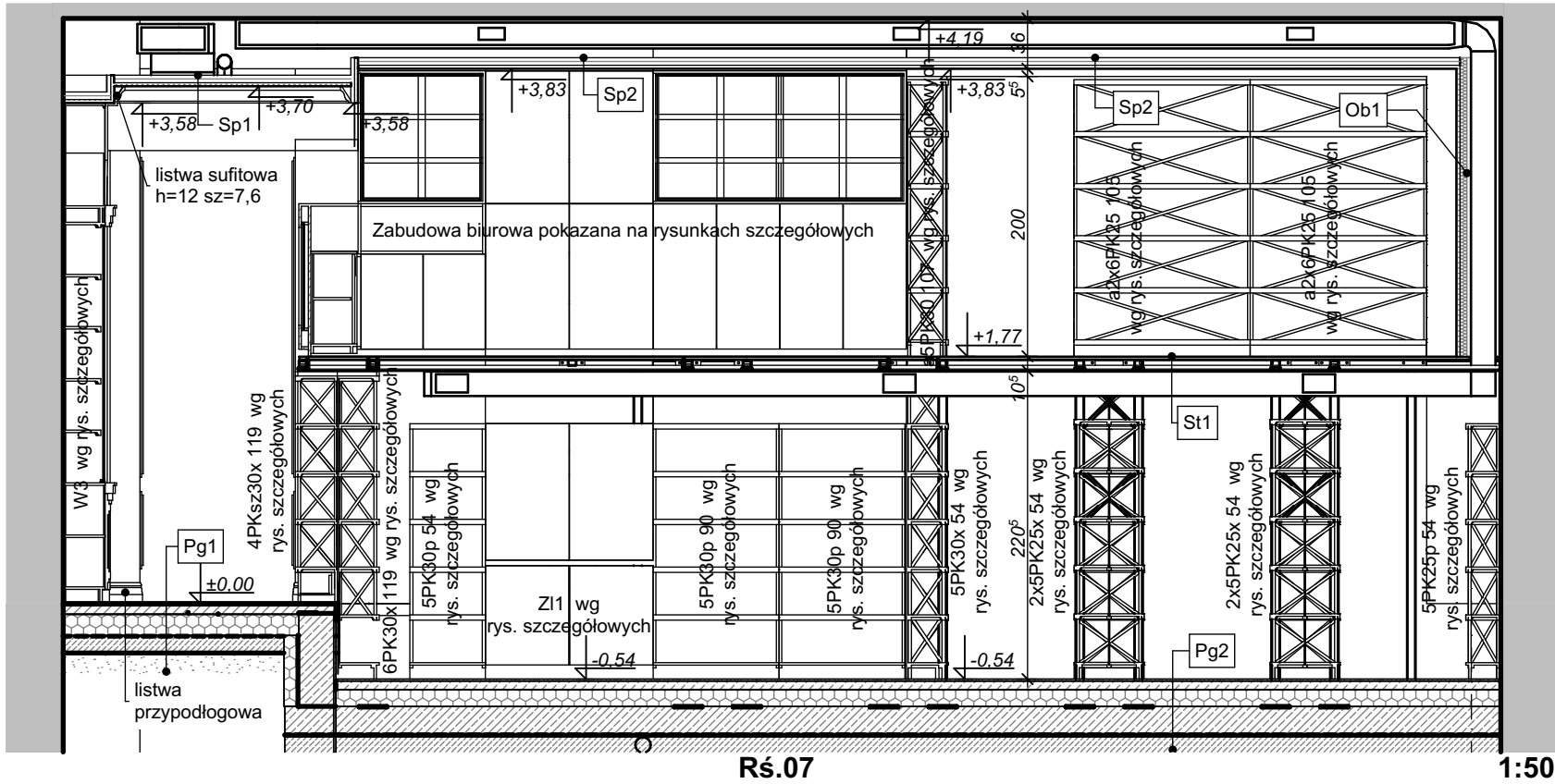

- Uwaga:
- Opisy przegród budowlanych Pg1, Pg2, St1, Sp1, Sp2 znajdują się na rysunkach przekrojów.
 - Wszystkie listwy ściennie są tego samego typu o wym. przekroju 10,2 x 2,4 cm grubości- opisane szczegółowo w części opisowej
 - Listwy przysufitowe dwóch typów:
 - poliuretanowa o wymiarach w przekroju 7,5 x 7,5 cm
 - styropianowa o wymiarach 12 cm wysokości i 7,5 cm szerokości- występuje wyłącznie w pomieszczeniu czytelnia
 - Meble widoczne na rozwinięciach ścian wg rysunków szczegółowych i wykazu mebli
 - Strop właściwy, sufity i ściany wraz z listwami ściennymi i przysufitowymi (poza oznaczonymi na rozwinięciach ścian jako malowane inaczej) malowane wodorozcieńczalną akrylową farbą lateksową, stopień połysku mat. kolor biały NCS S0300-N
 - Balustrady stalowe malowane proszkowo w kolorze czarnym RAL 9011.

UWAGI

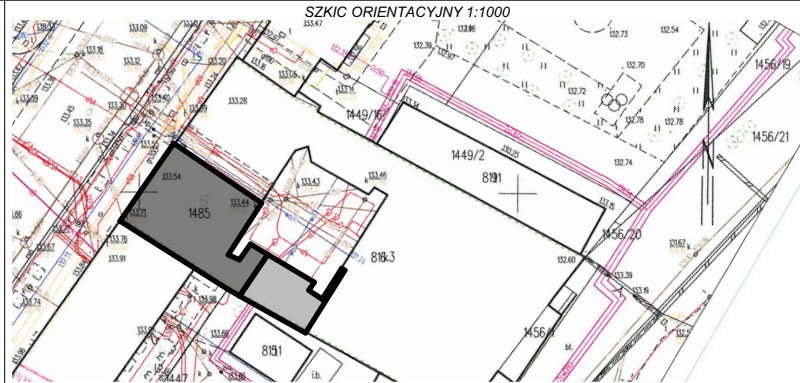

PROJEKTANT	DATA I PODPIS:	SPRAWDZAJĄCY	DATA I PODPIS:
mgr inż. arch. Andrzej Rydzewski upr. nr BŁ-PdOKK/46/2004 w specj. architektonicznej	30.04.2020	mgr inż. arch. Magdalena Hyży - Rydzewska upr. nr BŁ-POKK/14/2003 w specj. arch.	30.04.2020
NAZWA OBIEKTU Przebudowa części budynku Akademii Teatralnej w Białymstoku na Laboratorium inspiracji "Liber"		TYTUŁ RYSUNKU Rozwinięcia ścian Rś.07, Rś.08, Rś.10	
FAZA PROJEKTU Projekt wykonawczy		NR RYSUNKU A.1.20	
SKALA 1:50, 1:200		ADRES OBIEKTU Henryka Sienkiewicza 14, 15-092 Białystok, część działki o nr 1485, obręb Śródmieście, gmina Białystok, powiat Białystok	

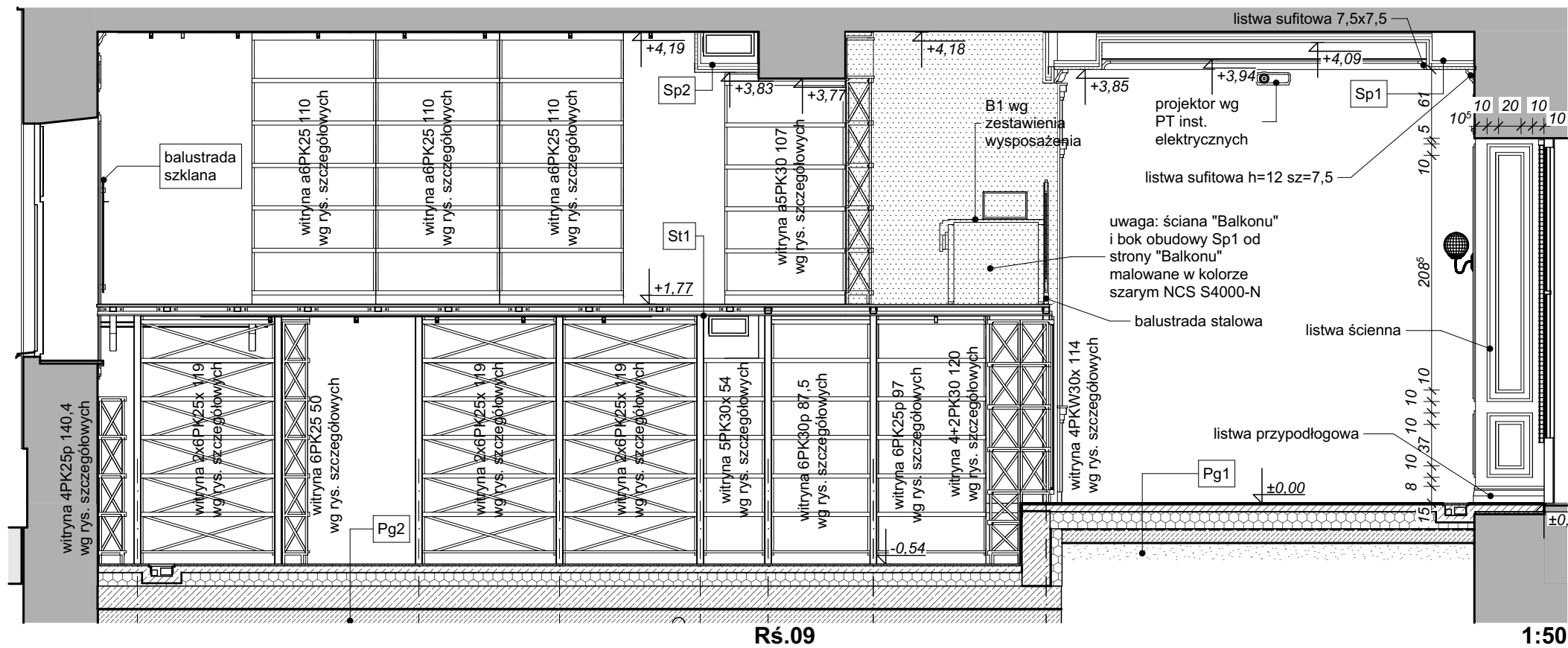

- Uwaga:
- Opisy przegród budowlanych Pg1, Pg2, St1, Sp1, Sp2 znajdują się na rysunkach przekrojów.
 - Wszystkie listwy ścienne są tego samego typu o wym. przekroju 10,2 x 2,4 cm grubości- opisane szczegółowo w części opisowej
 - Listwy przysufitowe dwóch typów:
 - poliuretanowa o wymiarach w przekroju 7,5 x 7,5 cm
 - styropianowa o wymiarach 12 cm wysokości i 7,5 cm szerokości- występuje wyłącznie w pomieszczeniu czyteln
 - Meble widoczne na rozwinięciach ścian wg rysunków szczegółowych i wykazu mebli
 - Strop właściwy, sufit i ściany wraz z listwami ściennymi i przysufitowymi (poza oznaczonymi na rozwinięciach ścian jako malowane inaczej) malowane wodorozcieńczalną akrylową farbą lateksową, stopień połysku mat. kolor biały NCS S0300-N
 - Balustrady stalowe malowane proszkiem w kolorze czarnym RAL 9011.

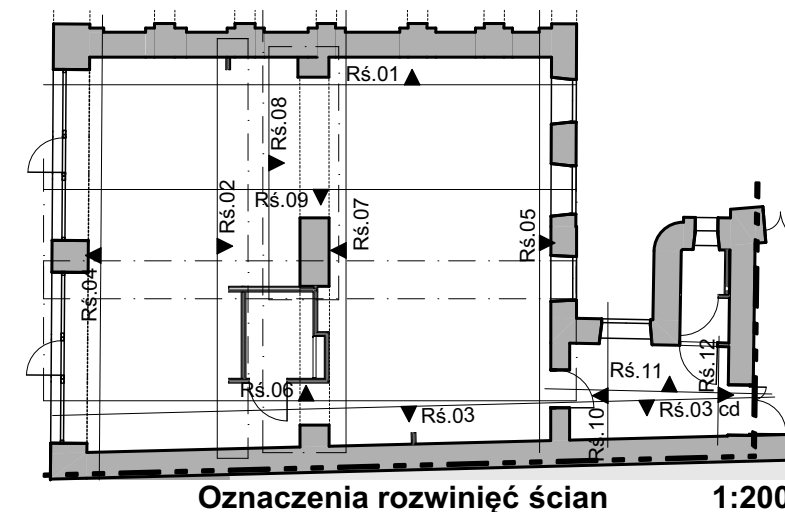
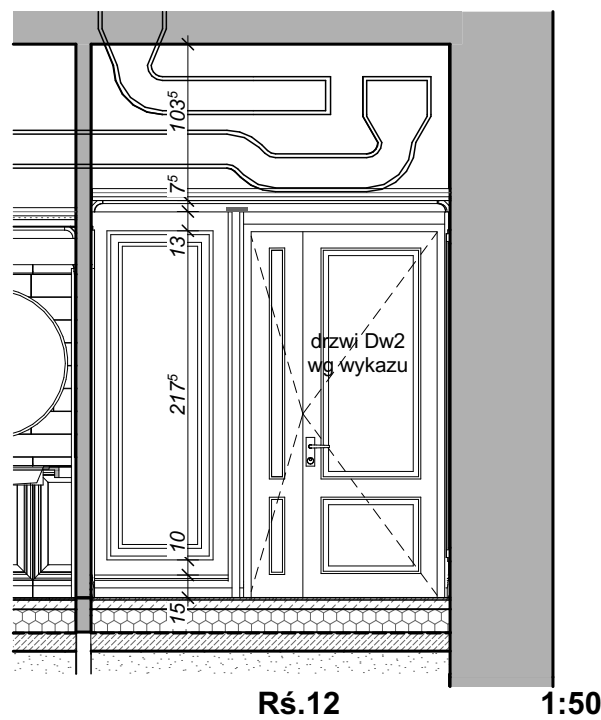
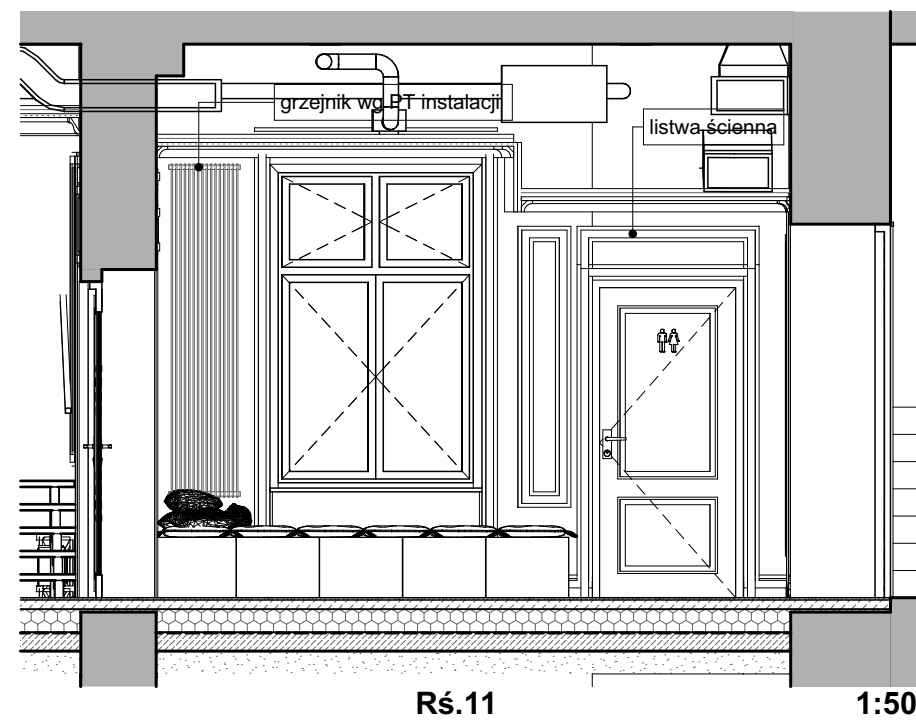

UWAGI

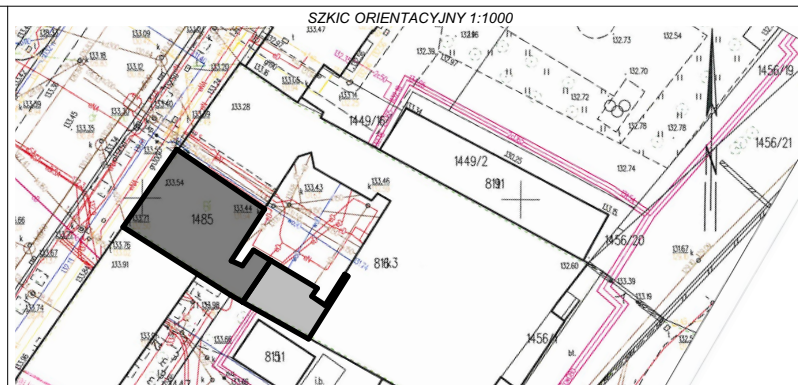

PROJEKTANT	DATA I PODPIS:	SPRAWDZAJĄCY	DATA I PODPIS:
mgr inż. arch. Andrzej Rydzewski upr. nr Bł.-PdOKK/46/2004 w specj. architektonicznej	30.04.2020	mgr inż. arch. Magdalena Hyży - Rydzewska upr. nr Bł.-POKK/14/2003 w specj. arch.	30.04.2020
NAZWA OBIEKTU	TYTUŁ RYSUNKU		
Przebudowa części budynku Akademii Teatralnej w Białymstoku na Laboratorium inspiracji "Liber"	Rozwinięcia ścian Rś.09, Rś.11, Rś.12		
ADRES OBIEKTU	FAZA PROJEKTU		
Henryka Sienkiewicza 14, 15-092 Białystok, część działki o nr 1485, obręb Śródmieście, gmina Białystok, powiat Białystok	Projekt wykonawczy		
SKALA	NR RYSUNKU		
1:50, 1:200	A.1.21		

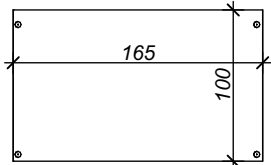
balustrada szklana
165 x 100 cm

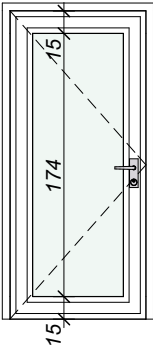
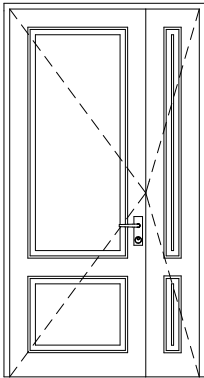
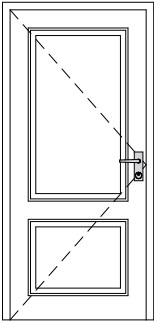
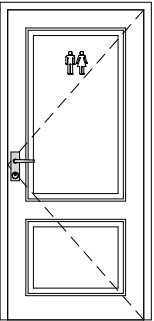
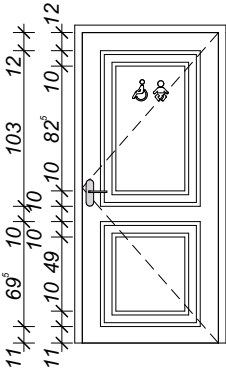
3 sztuki
Balustrada całoszklana ze szkła hartowanego klejonego min. 66.4 mocowane na rotulach z dystansem do istniejącej ściany. Rotule powinny posiadać w zestawie wkręty i kołki rozporowe, a także być wyposażone w zestaw uszczelek izolujących szkło od stali.

Wykaz stolarki drzwiowej zewnętrznej					
Symbol	Dw1	Dw2	Dwł	Dwł	Dwł
Szerokość	90	133	90	90	90
Wysokość	204	247	205	205	205
Schemat					
Ilość	1	1	1	1	1
Orientacja	L	L	L	P	P
Odporność ogniowa	-	EI60	-	-	-
System	Drzwi przeszklone ramowe, wypełnienie szkłem hartowanym 4 mm, zamek z wkładką patentową, zawiasy czopowe	Drzwi pełne ramowo-płycinowe, wypełnienie płytą wiórową, całość obłożona dwustronnie tłoczoną płytą HDF, zawiasy czopowe	Drzwi pełne ramowo-płycinowe, wypełnienie płytą wiórową, całość obłożona dwustronnie tłoczoną płytą HDF, zawiasy czopowe	Drzwi pełne ramowo-płycinowe, wypełnienie płytą wiórową, całość obłożona dwustronnie tłoczoną płytą HDF, zawiasy czopowe	Drzwi pełne ramowo-płycinowe, wypełnienie płytą wiórową, całość obłożona dwustronnie tłoczoną płytą HDF, zawiasy czopowe
Kolor	białe matowe	białe matowe	białe matowe	białe matowe	białe matowe
Uwagi		Drzwi z samozamykaczem i regulatorem kolejności zamykania skrzydeł, zamek z wkładką patentową, ościeżnica regulowana	Drzwi z samozamykaczem, zamek z blokadą łazienkową, w dolnej części drzwi podcięcie wentylacyjne o sumarycznej powierzchni nie mniejszej niż 0,022 m2	Drzwi z samozamykaczem, zamek z blokadą łazienkową, w dolnej części drzwi podcięcie wentylacyjne o sumarycznej powierzchni nie mniejszej niż 0,022 m2	Drzwi z samozamykaczem, zamek z blokadą łazienkową, w dolnej części drzwi podcięcie wentylacyjne o sumarycznej powierzchni nie mniejszej niż 0,022 m2

Uwaga:
Wymiary drzwi podano w świetle ościeżnicy, przy czym grubość skrzydła drzwi po otwarciu nie może pomniejszać wymiary szerokości otworu w świetle ościeżnicy.

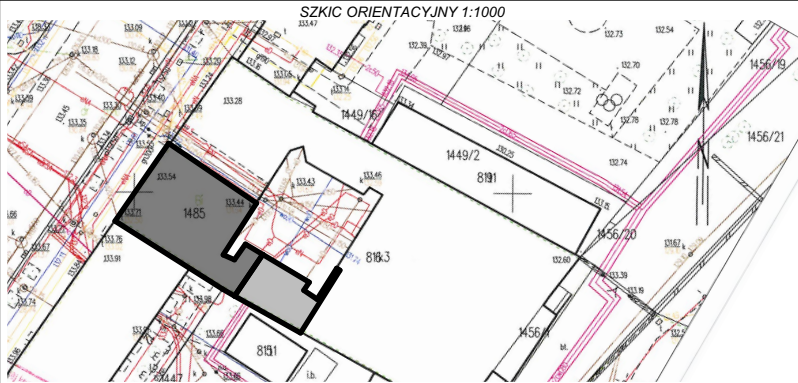
UWAGI



PROJEKTANT		DATA I PODPIS:	SPRAWDZAJĄCY		DATA I PODPIS:
mgr inż. arch. Andrzej Rydzewski upr. nr Bł.-PdOKK/46/2004 w specj. architektonicznej		30.04.2020	mgr inż. arch. Magdalena Hyży - Rydzewska upr. nr Bł.-POKK/14/2003 w specj. arch.		30.04.2020
 ARH+ architekt Andrzej Rydzewski ul. Zachodnia 14A/47 15-345 Białystok tel.: +48 502 037 769 tel.: +48 85 744 55 15 e-mail: arhplus.biuro@gmail.com		NAZWA OBIEKTU Przebudowa części budynku Akademii Teatralnej w Białymstoku na Laboratorium inspiracji “Liber”		TYTUŁ RYSUNKU Zestawienie stolarki drzwiowej wewnętrznej i balustrad szklanych	
Projekt chroniony prawem autorskim zgodnie z Ustawą o Prawie Autorskim i prawach Pokrewnych (Dz.U.Nr24, poz.83 z dn. 04.02.1994r). Powielanie niniejszego rysunku w całości lub we fragmencie bez zgody autora projektu jest zabronione.		ADRES OBIEKTU Henryka Sienkiewicza 14, 15-092 Białystok, część działki o nr 1485, obręb Śródmieście, gmina Białystok, powiat Białystok		FAZA PROJEKTU Projekt wykonawczy	
		SKALA 1:1, 1:50		NR RYSUNKU A.1.22	

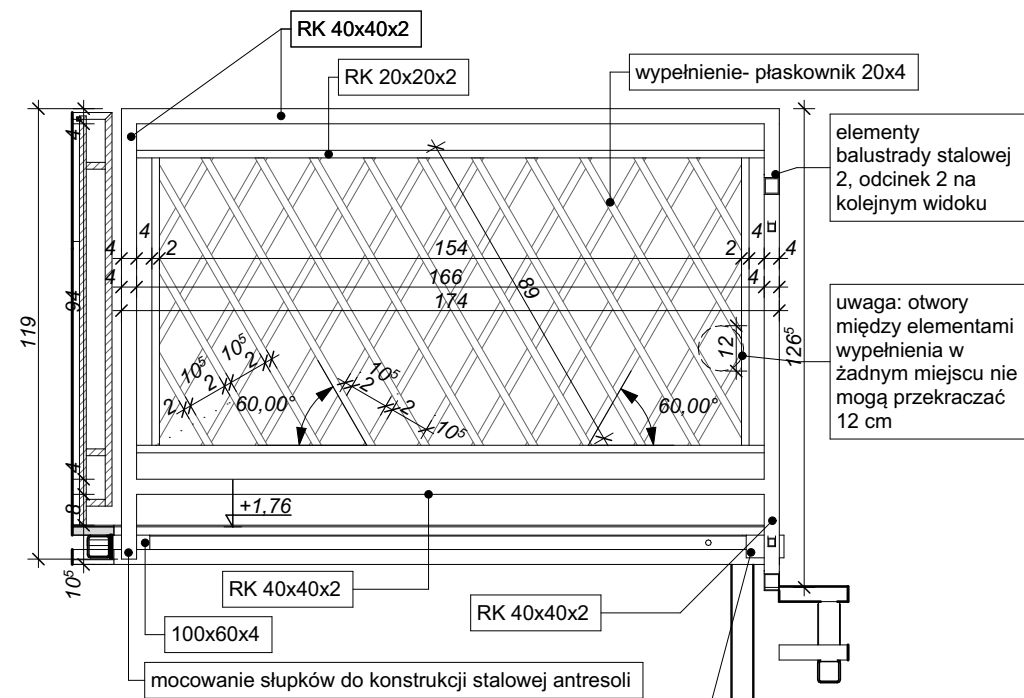

widok na balustradę 2, odcinek 1

1:20

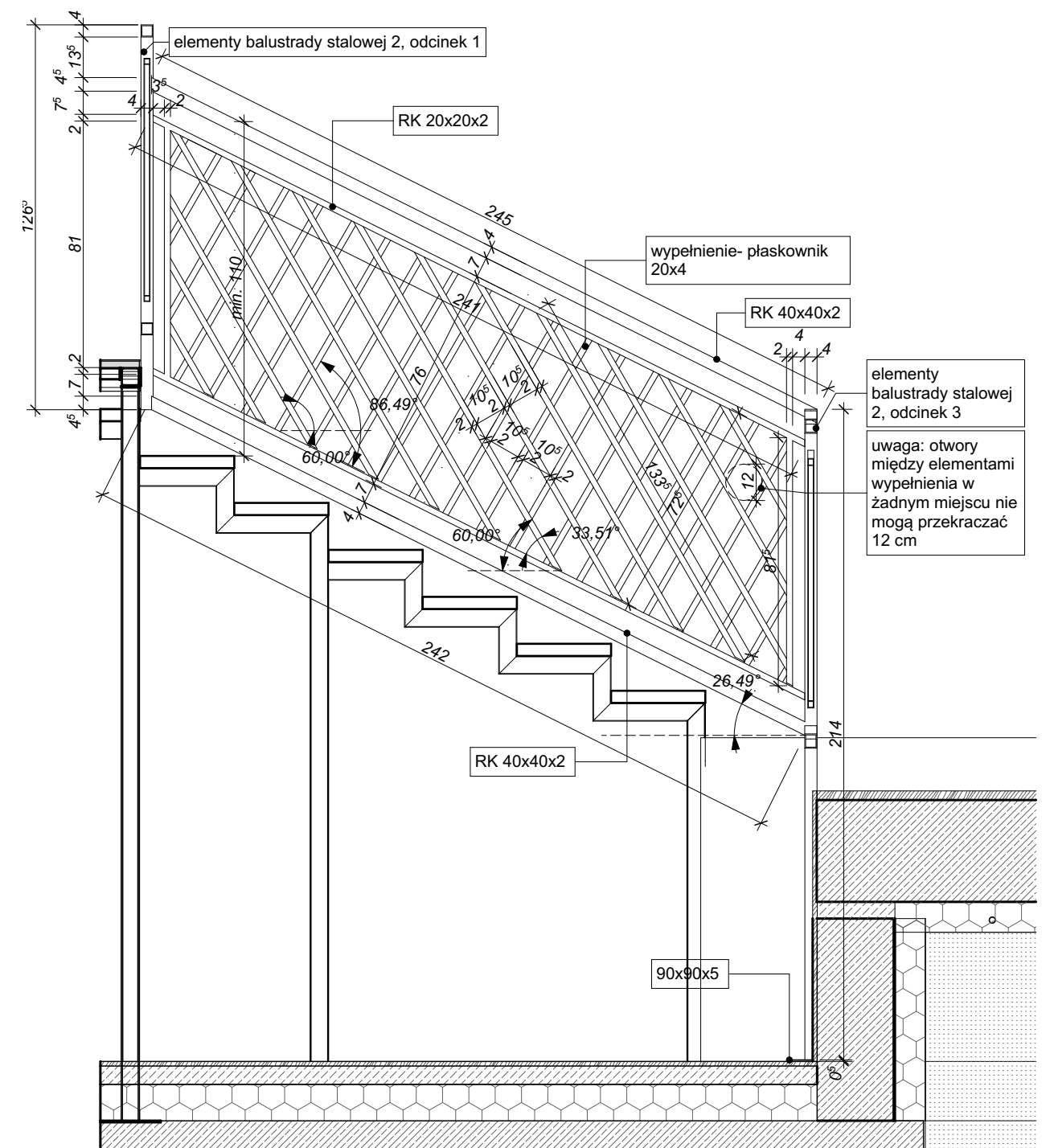

widok na balustradę 2, odcinek 2

1:20

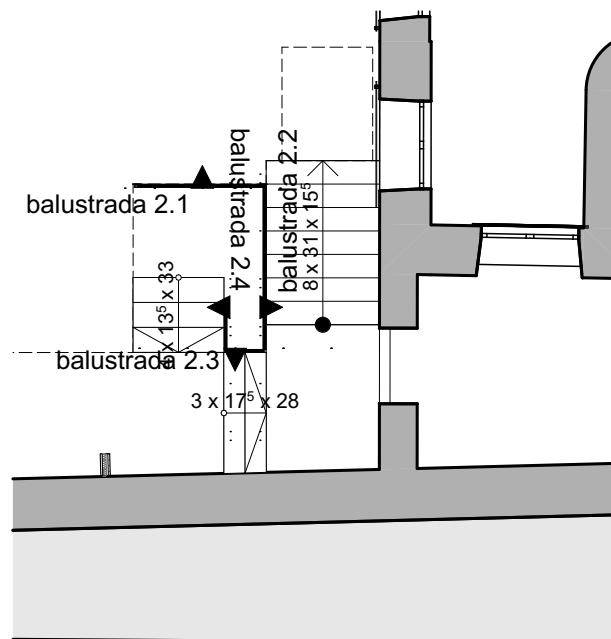

Schemat oznaczeń odcinków 1:100

Balustrada stalowa 2				
	długość [cm]	ciężar [kg/mb]	ciężar elementu	suma szt [kg]
odcinek 1, elementy:				
RK 40x40x2				
	1,74	2,31	4,02	1 4,02
	1,66	2,31	3,83	1 3,83
	1,19	2,31	2,75	1 2,75
	1,27	2,31	2,93	1 2,93
suma:				13,54
RK 20x20x2				
	1,66	1,05	1,74	2 3,49
	0,76	1,05	0,80	2 1,60
suma:				5,08
płaskownik 20x4				
	0,89	0,63	0,56	14 7,85
	0,86	0,63	0,54	4 2,17
	0,57	0,63	0,36	4 1,44
	0,28	0,63	0,18	4 0,71
suma:				12,16
180x60x4				
			0,19	2 0,38
masa odcinka 1				31,16

	długość [cm]	ciężar [kg/mb]	ciężar elementu	szt	suma [kg]
odcinek 2, elementy:					
RK 40x40x2					
	2,45	2,31	5,66	1	5,66
	2,42	2,31	5,59	1	5,59
	2,14	2,31	4,94	1	4,94
suma:					16,19
RK 20x20x2					
	2,41	1,05	2,53	2	5,06
	0,82	1,05	0,86	2	1,72
suma:					6,78
płaskownik 20x4					
	1,33	0,63	0,84	7	5,87
	0,73	0,63	0,46	15	6,90
	1,24	0,63	0,78	1	0,78
	0,84	0,63	0,53	1	0,53
	0,44	0,63	0,28	1	0,28
	0,97	0,63	0,61	1	0,61
	0,63	0,63	0,40	1	0,40
	0,29	0,63	0,18	1	0,18
	0,5	0,63	0,32	1	0,32
	0,28	0,63	0,18	1	0,18
	0,06	0,63	0,04	1	0,04
	0,56	0,63	0,35	1	0,35
	0,34	0,63	0,21	1	0,21
	0,12	0,63	0,08	1	0,08
suma:					16,71
90x90x5					
			0,32	1	0,32
masa odcinka 2					40,01

- Połączenia blach i profili zamkniętych - spaw pachwinowy 2 (3)mm.
- Montaż elementów na śruby M8.
- Konstrukcja malowana proszkowo w kol. czarnym RAL9011.
- Przed zamówieniem konstrukcji sprawdzić wymiary w naturze.

UWAGI

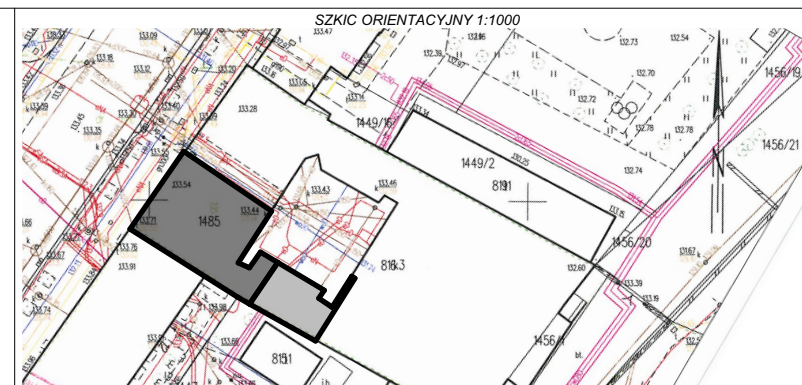

PROJEKTANT		DATA I PODPIS:	SPRAWDZAJĄCY	DATA I PODPIS:
mgr inż. arch. Andrzej Rydzewski upr. nr BŁ-PdOKK/46/2004 w specj. architektonicznej		30.04.2020	mgr inż. arch. Magdalena Hyży - Rydzewska upr. nr BŁ-POKK/14/2003 w specj. arch.	30.04.2020
NAZWA OBIEKTU		TYTUŁ RYSUNKU		
Przebudowa części budynku Akademii Teatralnej w Białymstoku na Laboratorium inspiracji "Liber"		Balustrada stalowa 2 odcinki 1 i 2		
ADRES OBIEKTU		FAZA PROJEKTU		
Henryka Sienkiewicza 14, 15-092 Białystok, część działki o nr 1485, obręb Śródmieście, gmina Białystok, powiat Białystok		Projekt wykonawczy		
SKALA		NR RYSUNKU		
1:20, 1:100		A.1.24		

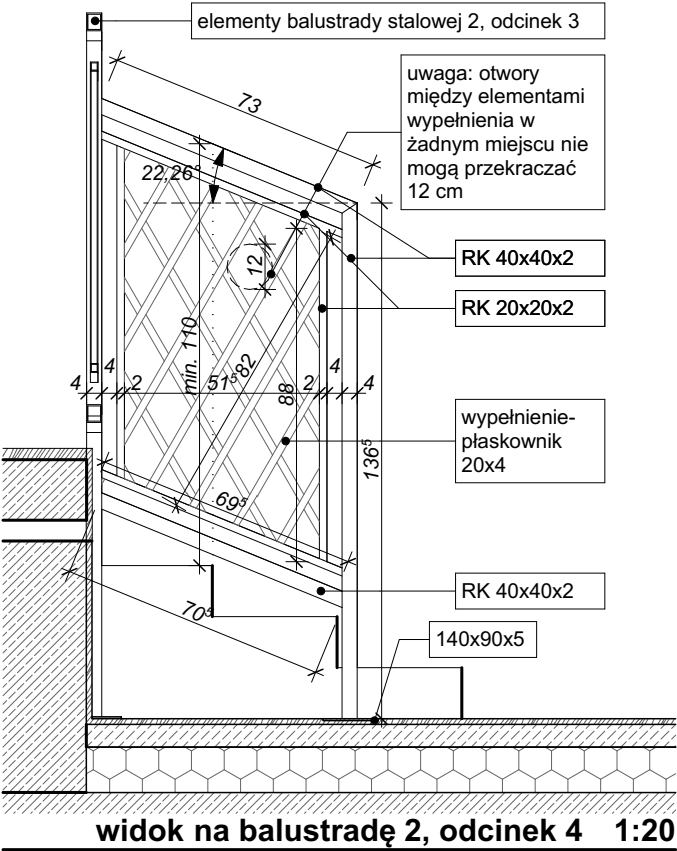
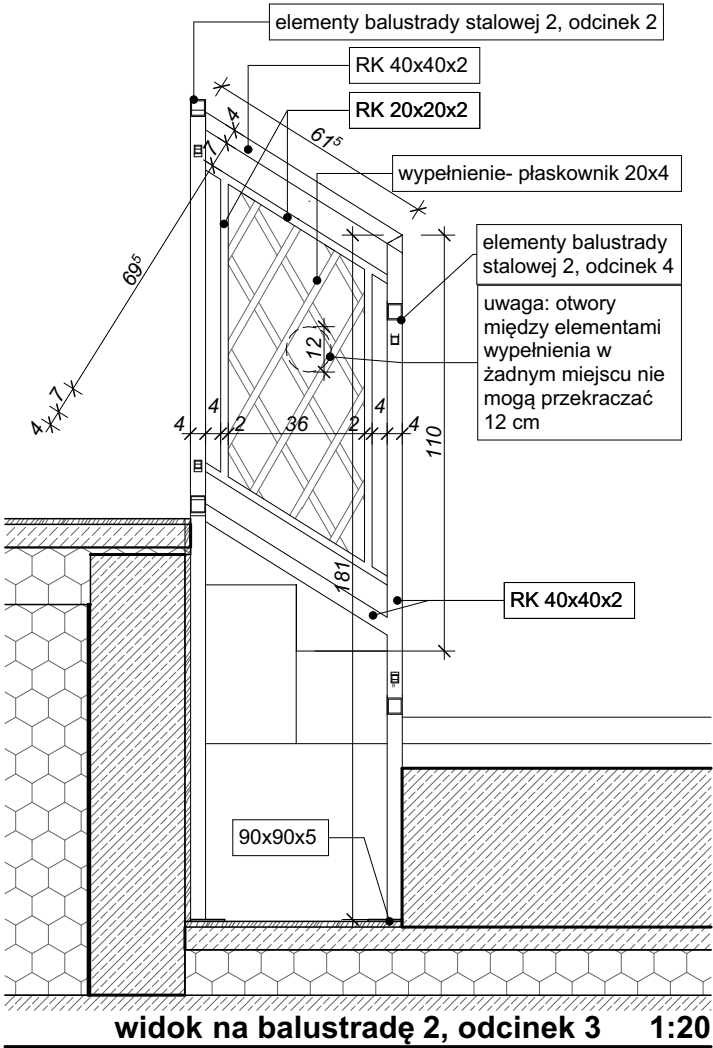

	długość [cm]	ciężar [kg/mb]	ciężar elementu	szt	suma [kg]
odcinek 3, elementy:					
RK 40x40x2					
	0,62	2,31	1,43	1	1,43
	0,59	2,31	1,36	1	1,36
	1,81	2,31	4,18	1	4,18
suma:					6,98
RK 20x20x2					
	0,58	1,05	0,61	2	1,22
	0,79	1,05	0,83	2	1,66
suma:					2,88
płaskownik 20x4					
	0,17	0,63	0,11	1	0,11
	0,38	0,63	0,24	1	0,24
	0,59	0,63	0,37	1	0,37
	0,61	0,63	0,38	1	0,38
	0,4	0,63	0,25	1	0,25
	0,19	0,63	0,12	2	0,24
	0,65	0,63	0,41	1	0,41
	0,76	0,63	0,48	1	0,48
	0,66	0,63	0,42	1	0,42
	0,21	0,63	0,13	1	0,13
suma:					3,03
90x90x5					
			0,32	1	0,32
masa odcinka 3					13,20

	długość [cm]	ciężar [kg/mb]	ciężar elementu	szt	suma [kg]
odcinek 4, elementy:					
RK 40x40x2					
	1,37	2,31	3,16	1	3,16
	0,73	2,31	1,69	1	1,69
	0,71	2,31	1,64	1	1,64
suma:					6,49
RK 20x20x2					
	0,7	1,05	0,74	2	1,47
	0,88	1,05	0,92	2	1,85
suma:					3,32
płaskownik 20x4					
	0,04	0,63	0,03	1	0,03
	0,27	0,63	0,17	1	0,17
	0,5	0,63	0,32	1	0,32
	0,74	0,63	0,47	1	0,47
	0,82	0,63	0,52	1	0,52
	0,68	0,63	0,43	1	0,43
	0,46	0,63	0,29	1	0,29
	0,23	0,63	0,14	1	0,14
	0,11	0,63	0,07	1	0,07
	0,48	0,63	0,30	1	0,30
	0,85	0,63	0,54	1	0,54
	1,08	0,63	0,68	1	0,68
	0,81	0,63	0,51	1	0,51
	0,43	0,63	0,27	1	0,27
	0,06	0,63	0,04	1	0,04
suma:					4,76
140x90x5					
			0,49	1	0,49
masa odcinka 4					15,06
masa balustrady stalowej 2					99,43

- Połączenia blach i profili zamkniętych - spaw pachwinowy 2 (3)mm.
- Montaż elementów na śruby M8.
- Konstrukcja malowana proszkowo w kol. czarnym RAL9011.
- Przed zamówieniem konstrukcji sprawdzić wymiary w naturze.

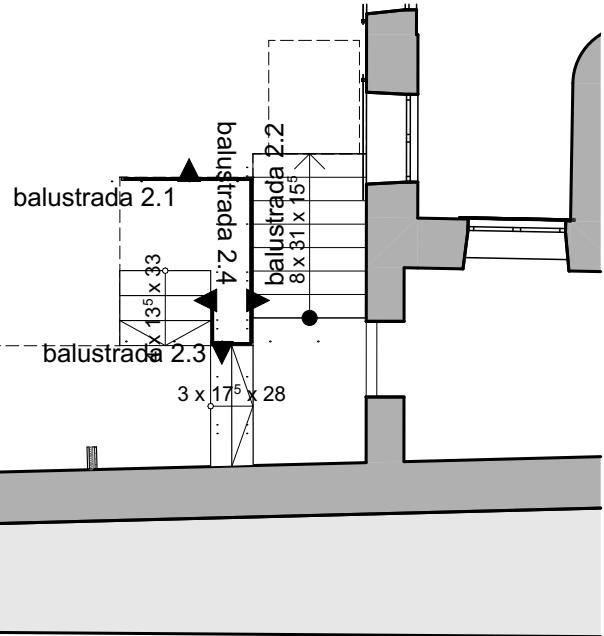

Schemat oznaczeń odcinków 1:100

UWAGI

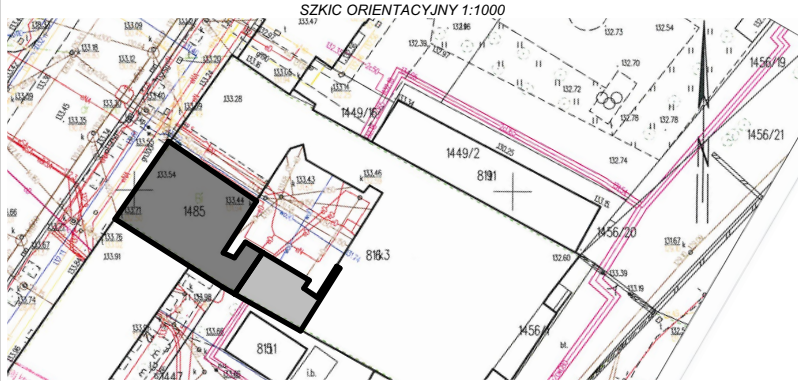

PROJEKTANT		DATA I PODPIS:	SPRAWDZAJĄCY		DATA I PODPIS:
mgr inż. arch. Andrzej Rydzewski upr. nr BŁ-PdOKK/46/2004 w specj. architektonicznej		30.04.2020	mgr inż. arch. Magdalena Hyży - Rydzewska upr. nr BŁ-POKK/14/2003 w specj. arch.		30.04.2020
 ARH+ architekt Andrzej Rydzewski ul. Zachodnia 14A/47 15-345 Białystok tel.: +48 502 037 769 tel.: +48 85 744 55 15 e-mail: arhplus.biuro@gmail.com	NAZWA OBIEKTU		TYTUŁ RYSUNKU		
	Przebudowa części budynku Akademii Teatralnej w Białymstoku na Laboratorium inspiracji “Liber”		Balustrada stalowa 2, odcinki 3 i 4		
			FAZA PROJEKTU		
		Projekt wykonawczy			
Projekt chroniony prawem autorskim zgodnie z Ustawą o Prawie Autorskim i prawach Pokrewnych (Dz.U. Nr24, poz.83 z dn. 04.02.1994r). Powielanie niniejszego rysunku w całości lub we fragmencie bez zgody autora projektu jest zabronione.		ADRES OBIEKTU		NR RYSUNKU	
		Henryka Sienkiewicza 14, 15-092 Białystok, część działki o nr 1485, obręb Śródmieście, gmina Białystok, powiat Białystok		SKALA	
				1:20, 1:100	
				A.1.25	